HKTDC
Hong Kong Book Fair
香港書展
20 – 26 / 7 / 2022

文化七月
CULTURAL JULY
悅讀夏季
JOYFUL SUMMER READING

活動地圖
Activity Map

參與活動換禮物！
Join the activities and redeem gifts!

www.hkbookfair.com/culturaljuly

香港書展資料

展覽日期：2022年7月20至26日 •（星期三至二）

展出地點：香港灣仔港灣道1號　香港會議展覽中心

開放時間：7月20-21日(星期三至四)　上午10時至晚上10時
7月22-23日(星期五至六)　上午10時至晚上11時
7月24-25日(星期日至一)　上午10時至晚上10時
7月26日(星期二)　上午9時至下午5時

香港書展

書展門票

上午進場票	HK$10	(中午12時前進場適用，門票只限以八達通即時付費入場，成人及小童同價)
晚間進場票	HK$10	(適用於7月20、21、24及25日，晚上7時後進場，門票只限以八達通即時付費入場，成人及小童同價)
成人票	HK$25	
小童票	HK$10	小學生/身高1.2米或以下小童

- 3歲或以下小童及65歲或以上長者免費進場
- 展覽會於每日關閉前45分鐘停止售票及進場

免費進場特別優惠

凡以正價(成人$25、小童$10)購買7月20或21日香港書展門票人士，可憑「免費進場特別優惠票」**免費**於以下時段各進場一次：7月22-24日(星期五至日)晚上7時後；及7月25日(星期一)晚上7時後。此優惠不適用於其他門票(包括上午進場票、晚間進場票、優惠進場票、貴賓進場票及贈券)。

持香港書展門票人士可於同日參觀香港運動消閒博覽及零食世界

書展門票由6月27日起於下列指定途徑有售：

- 全線7-11便利店
- 全線Circle K便利店
- 快達票
- 八達通應用程式
- 01空間

* 根據政府防疫規例，所有入場人士須符合「疫苗通行證」及「安心出行」的相關要求及於進場前提供相關紀錄以作檢查之用，詳情可瀏覽coronavirus.gov.hk/chi/vaccine-pass.html。

HKTDC HK Book Fair

香港書展流動應用程式 讓您隨時隨地獲取書展資訊，包括最新消息、活動日誌、展會平面圖、參展商優惠及新書與新品推介等，**立即登入** Download on the App Store 或 Google play 下載。

查詢：(852) 1830 670

www.hkbookfair.com

支持機構：

中環街市 CENTRAL MARKET　D2 PLACE　奧海城 Olympian City　大館 TAI KWUN　新鴻基地產 Sun Hung Kai Properties　新閱會

支持媒體：

am730　apm　CHARGE SPOT　兒童的學習　兒童的科學　COSMART　COSMOPOLITAN　e-zone　Family Go　Fly For Miles 小斯　Go! Japan　GoUnlock　香港教育城 HKedCity　hket 香港經濟日報　[香港人遊香港] Enjoy!　HUSTL　正而　香港愛玩生 iPlayHK　JET　LEMON　Lifenewshk 生活提案事務所　Like magazine.com.hk　香港媽咪幫 Mamiluv.com.hk　MegaLife　OPEN HOLIDAYS 放假去邊　親子頭條　PLAY EAT EASY　30 Recruit　SAUCE　大偵探福爾摩斯　學前親子 SuperPARENTS　Topick　新假期　微博 weibo.com　We SHARE

從香港閱讀世界：憶 • 寫香港故事

由香港貿易發展局主辦的第32屆香港書展，將於2022年7月20至26日假香港會議展覽中心舉行。展覽以「**從香港閱讀世界：憶 • 寫香港故事**」為題，透過書籍引領讀者穿越歷史時空，細味無數個香港故事，感受這座城市的昔日情懷，並學會珍惜現在，放眼未來。

年度主題 — 歷史文化 • 城市書寫

今年書展以「**歷史文化 • 城市書寫**」作為年度主題，向讀者推介以香港的歷史文化及城市風貌為題材的書籍及藝術作品，並設文藝廊及舉辦多場講座，讓讀者深入了解香港故事，增添閱讀樂趣。

文藝廊呈獻四大專區

■ 歷史文化推薦作家

為配合年度主題，文藝廊設有四個專區，引領讀者了解香港的歷史文化、城市變遷、社會現象及飲食文化。其中「歷史文化推薦作家」將推薦**五位歷史文化作家**，包括**丁新豹、呂大樂、冼玉儀、葉靈鳳**#及**鄭寶鴻**，專區將展出他們的珍貴手稿、物品及書籍。大會亦舉辦年度主題講座系列，讓部分作家與讀者會面。

■ 城市書寫特選書目

「城市書寫特選書目」專區會展示25本以香港的城市面貌、人物及生活為題材的優秀文學作品，讓讀者感受香港獨有的情懷。這些作品都膾炙人口，如**西西的《我城》、李碧華的《胭脂扣》**及**劉以鬯的《酒徒》**等。

■ 城市築跡

大會夥拍《國家地理雜誌》及「速寫香港」，設置「城市築跡」專區，以攝影作品及速寫素描作品訴說香港的地理、歷史、文化、建築及城市掠影，組成香港的獨特故事。

■ 細味香港

各地饕客稱香港為「美食天堂」，因為香港人對飲食總是有一份執著，而香港獨有中西合璧的飲食文化也與歷史軌跡相映成趣。大會與中華廚藝訓練學院、鄭寶鴻、稻鄉飲食文化教育基金、劉子俊、及鏞記酒家攜手合作，展出餐牌、茶具、器皿、擺設、價目表及廣告等珍貴藏品，讓大家尋回滿載香港本地風味的集體回憶，一同細味香港。

講座雲集中外知名作家

八大講座系列將繼續邀請各地作家出席分享。其中大會與《明報》及《亞洲週刊》合作，邀請來自兩岸及香港的作家出席名作家講座系列，部分講者包括**劉震雲***、**陳文茜***及**劉香成**等。而英語及國際閱讀講座亦邀請了多位海外及本地英語作家，包括**Clare Mackintosh***、**Gillian McAllister***、**Simon Toyne***及**Mark O'Neill**。其他講座系列包括世界視窗、兒童及青年閱讀、心靈勵志、寫意生活、本地文化歷史、及年度主題「憶 • 寫香港故事」講座系列。

已故。講座將由女兒葉中敏女士代表出席
* 有關講座以視像形式進行

文化線上行

線上閱讀、學習與文化活動資訊平台

香港書展與你一起漫步線上，持續愛閱讀、愛學習。我們特別網羅一系列由合作伙伴提供的線上閱讀、學習與文化活動資源，與大家一起擴闊視野與思維，細味無數個香港故事，感受這座城市的昔日情懷，並學會珍惜現在，放眼未來。

電子書系列 —
《粵韻宋詞（彩圖粵語注音版）》

電子書系列 —
《不要錯別字》

精選故事系列 — 林翠君

e悦讀

隨時、隨地、
隨手、隨心 –
隨你閱讀。

走進M+

e文化活動

線上漫遊不同歷史文化博物館，
一起看歷史、看世界。

走進「物件 · 空間 · 互動」

走進「個體 · 源流 · 表現」

香港書展精選講座系列 —
百年張愛玲：香港的傾城之戀

香港書展精選講座系列 —
蔡瀾快問快答

e講座及教室

跳出時間和地域限制，在線學習及
參與**線上講座及教室**，
增長知識、擴闊思維。

Class Acts 博文在線

博文在線講座系列

智慧的探索講座系列

書迷分享站

名人、作家及一眾愛書人與你分享寫作
及讀書樂趣，更有名人為你
書本導讀。

好書推介系列 — 王菀之

專訪系列 — 黃金寶

愛書人分享 — 鄭梓靈

文化七月活動 — 目錄

港島區 Hong Kong Island District

P.6 中西區 Central and Western District
P.9 灣仔區 Wan Chai District
P.10 南區 Southern District
P.11 東區 Eastern District

九龍區 Kowloon District

P.11 黃大仙區 Wong Tai Sin District
P.12 觀塘區 Kwun Tong District
P.13 九龍城區 Kowloon City District
P.14 油尖旺區 Yau Tsim Mong District
P.18 深水埗區 Sham Shui Po District

新界區 New Territories District

P.20 荃灣區 Tsuen Wan District
P.21 葵青區 Kwai Tsing District
P.22 屯門區 Tuen Mun District
P.22 大埔區 Tai Po District
P.22 西貢區 Sai Kung District
P.23 沙田區 Sha Tin District
P.24 元朗區 Yuen Long District
P.24 北區 North District
P.25 離島區 Islands District

線上活動 Online Event

P.25

大學
學校

博物館 /
藝術及文化團體

商場
咖啡店

書店
圖書館

● 日期 / 時間 ● 嘉賓 / 講者 ● 主辦機構 ● 活動地點 ● 報名查詢

參加標有「*」的活動可獲派印花乙張。有關活動詳情請參閱此活動地圖。

中西區
Central And Western District

PMQ元創方

「慢活 • 樂」@元創方*
- 6月1日至12月31日　上午10時至晚上8時
- PMQ元創方及租戶
- 香港中環鴨巴甸街35號元創方
- 活動詳情：https://www.pmq.org.hk/event/creative-workshop-series-pmq
  查詢電郵：tourism@pmq.org.hk

Seika Art Labo — 意料之外，情理之內藝術展覽*
- 5月1日至9月29日　上午11時至晚上8時
- 青花工作室
- 香港中環鴨巴甸街35號元創方A座S504室
- 自由參加 / 查詢請電郵至seikaart092@gmail.com

《啼聲》— 新晉藝術家系列*
- 5月至10月　每日上午10時至晚上8時
- 賽馬會創意藝術中心 (JCCAC)
- 香港中環鴨巴甸街35號元創方A座S507室
- 免費入場

《破》(Exhibition — Rock and Skin)*
- 7月4日至8月30日　中午12時至7時
- 現居香港的上海時裝設計師 Vincent Li 於 2014 年創立個人同名品牌“VINCENT LI”，並將其座右銘“Beauty Exists Because Perfection Does Not”(「擁抱缺憾美皆因沒有完美」)，透過精湛靈巧工藝、破格的創造力，以至獨特風格布料選材，無縫融入其設計當中，在時尚領域為勇於追求自我身份認同的人提供專屬的方案。
- Vincent Li
- 香港中環鴨巴甸街35號元創方A座S214室
- 免費入場 / 查詢請電郵至vincent@vincentli.com.au
  致電：9534 9676

「餵飽你」繪本展*
- 7月8日至8月7日　上午11時至晚上7時
- PMQ
- 香港中環鴨巴甸街35號元創方A座Hub PMQ (S710-711)
- 查詢電話：2870 2335

PMQ味道圖書館夏季開放日*
- 7月22日至31日（逢星期一閉館）
  上午11時至下午6時
- PMQ Taste Library 味道圖書館
- 香港中環鴨巴甸街35號元創方B座H501-505室
- 查詢電郵：tastelibrary@pmq.org.hk
  查詢電話：3481 3998

Woaw Gallery

WOAW Gallery Presents URLANDSCHAFT by En Iwamura
- 5月26日至7月7日 (星期二至日)　上午11時至晚上7時
- Woaw Gallery
- G07, The Galleria, 9 Queen's Road Central, Central, Hong Kong
- Free Entry　Inquiry：info@woawgallery.com

駐香港韓國文化院

2022韓國青年藝術家展覽《含蓄的瞬間》*
- 5月19日至7月16日
  上午10時至下午6時
- 駐香港韓國文化院
- 中環元創方B座6-7樓
- 免費入場 / 查詢電話：2270 3500

中環街市

1/F Event Space

慶祝香港特別行政區成立25周年《細塑今昔 • 智建未來》微型藝術展
- 6月1日至7月16日　上午10時至晚上10時
- 市區重建局及華懋集團

香港紅十字會「在乎你我他」
- 7月17日至7月21日　上午10時至晚上10時
- 香港紅十字會

Hong Kong Arts Development Council Sensory Transcode
- 7月25日至8月14日　上午10時至晚上10時
- Hong Kong Arts Development Council

G/F Legacy Hall and 1/F Steam Hub

星島日報「回歸25載 • 香港傳承愛」
- 6月25日至7月17日　上午10時至晚上10時
- 星島日報
- 免費參加 / 查詢：info@centralmarket.hk
  電話：3618 8668

G/F Legacy Hall

奈樂樂 Nalok.Lok 新作《不想進入的房間》：走出自己的悲傷和遺憾*
- 7月9日(星期六) 下午3時30分至4時30分
- 奈樂樂 Nalok.Lok
- 香港貿發局、奈樂樂 Nalok.Lok、中環街市
- 詳情及網上報名：www.hkbookfair.com/c7

攝影與寫作的融合：《雲的故事》*
- 7月10日(星期日)　下午2時至3時
- 雲滴。塵 Wendy Chan (本地創作者)
- 香港貿發局、紅出版集團、中環街市
- 詳情及網上報名：www.hkbookfair.com/c7

堅持信念 走出谷底：《把悲傷留給電影》*
- 7月10日(星期日) 下午3時30分至4時30分
- 陳德森 (《十月圍城》金像獎導演)
- 香港貿發局、紅出版集團、中環街市
- 詳情及網上報名：www.hkbookfair.com/c7

Architectural Panel Talk by Raymond Fung
- 7月23日及30日　下午2時30分至4時
- Hong Kong Architecture Centre
- 免費參加 / 查詢：info@centralmarket.hk
  電話：3618 8668

1/F Inno Expo

香港聯合國教科文組織世界地質公園攝影展
- 7月1日至7月31日　上午10時至晚上10時
- 香港聯合國教科文組織
- 免費參加 / 查詢：info@centralmarket.hk
  電話：3618 8668

G/F Interactive Wall and 2/F Event Space

Central Market x BANDAI GASHAPON PLUS 扭蛋夏令營
- 7月17日至8月15日　上午10時至晚上10時
- Central Market x BANDAI GASHAPON PLUS
- 免費參加 / 查詢：info@centralmarket.hk
  電話：3618 8668

以上活動
- 香港中環皇后大道中93號及德輔道中80號

The Catalyst

Happy Accident

- 5月20日至7月23日　逢星期三至日
  下午12時30分至6時30分
- The Catalyst - The Catalyst is Xevarion Insititute's pilot initiative for promoting and fostering engagement and practice in creative field, providing focuses and opportunities to materialise ideas and bridging otherwise mutually exclusive art forms to build a diverse artistic spectrum for new art to emerge and flourish - an experiment inviting Hong Kong based artists, musicians and individuals with affinity for unique art experience.
- Free admission
  For enquiry:
  info@xevarion.org /
  2773 1120

Artists Talk in BMW

- 6月19日　下午3時至5時
- Artists of Happy Accident Show
- 3rd Wave, The Catalyst
- Registration by emailing to info@xevarion.org

以上活動

- G/F, No.2 Po Yan Street, Sheung Wan

香港大學美術博物館

展覽：時間的漫遊 — 秦偉攝影*

- 5月20日至9月25日
- 香港薄扶林般咸道90號　港大美術博物館馮平山樓
  瀏覽網上展覽：https://bit.ly/3FIVlli

展覽：野田哲也的日本當代版畫日記*

- 6月10日至10月9日
- 香港薄扶林般咸道90號 港大美術博物館徐展堂樓1樓
  (請由馮平山樓進入)

以上活動

- 逢星期二至六　上午9時30分至下午6時
  星期日　　下午1時至6時
  (逢星期一、公眾及大學假期休館)
- 香港大學美術博物館
- 查詢 電話：2241 5500　　電郵：museum@hku.hk
  歡迎公眾免費參觀及報名參與公眾導賞：
  https://bit.ly/38WaLke

Hiding Place 舍下

<A Food Journey with Me. 味旅> — Alison Hui 個人作品展*

- 5月30日至7月3日　參考書店營業時間
- 藝術家及策展人簡介Alison Hui
  生於香港的插畫師，城市速寫人和塗鴉人，她用生動的色彩在紙上呈現一種城市想像。她熱衷於探索世界各地不同城市中，有趣的細節、建築及文化，利用線條，水彩，麥克筆來記錄和表達她對城市景觀和文化的詮釋。撰寫書籍：《擁抱不確定》(2016)和《香港尋味》(2019)獨立出版：All About Tofu (2021)，There is no place before arrival (2021)，Beard Matters (2021)，City Vein Lines - Leipzig (2019)，A glance of global architecture (2019)
  網頁：alisonhuiah.com　　IG：@a.h.inkpen
- Hiding Place 舍下
- 西環保德街27號地下
- 免費參加

凱倫偉伯畫廊

《昂敏：新時代，1995-2021》藝術家珍藏畫展*

- 6月11日至7月9日　星期二至六
  上午11時至晚上7時 （公眾假期休息）
- 凱倫偉伯畫廊
- 香港中環蘇豪鴨巴甸街20號地下
- 免費參加

Alisan Fine Arts 藝倡畫廊

Zao Wou-ki 趙無極*

- 6月16日至9月9日
- Alisan Fine Arts 藝倡畫廊
- 香港中環擺花街1號一號廣場21樓
  21/F Lyndhurst Tower, 1 Lyndhurst Terrace, Central, Hong Kong
- 免費參加

JPS Gallery

Life's Currents by Julieth Mars Toussaint

- 6月23日至7月23日
  星期一至六：上午11時至晚上7時
  星期日及公眾假期：上午11時至下午5時
- JPS Gallery
- Shops 218-219, 2/F, Landmark Atrium, 15 Queen's Road Central, Hong Kong
- 免費參加
  查詢：contact@jpsgallery.com / 2682 6216

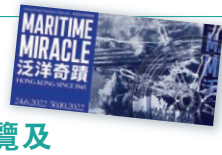

專題展覽及文化活動廳和長廊展廳

特備展覽「香江泛洋奇蹟：1945年以來我們的港口故事」

- 6月24日至10月30日
  上午9時30分至下午5時30分 (星期一至五)，
  上午10時至晚上7時 (星期六、日及公眾假期)
- 香港海事博物館　　香港中環八號碼頭
- 憑博物館門票入場　成人：HK$30
  長者(六十歲及以上) / 全日制學生(持有效學生證) / 兒童(十八歲以下) / 殘疾人士(及一名陪同看護人)：HK$15
  查詢電郵：info@hkmaritimemuseum.org
  查詢電話：3713 2500

大會堂公共圖書館推廣活動室

自閉孩子的教養路*

- 6月25日(星期六)　下午2時30分至3時30分
- 曉靖　　香港貿發局、突破出版社
- 香港中環大會堂高座八樓
- 詳情及網上報名：www.hkbookfair.com/c7

療癒密碼：和諧粉彩工作坊

- 7月30日(星期六)　上午11時至下午12時30分
- Volare in Arte　　香港公共圖書館
- 香港中環大會堂高座二至六樓及八至十一樓
- 粵語進行，7月16日開始於舉辦活動的公共圖書館派發入場券。每人限取一張入場券。
  先到先得，額滿即止。只限12歲或以上人士參加。
  查詢電話：2921 2508

香港話劇團黑盒劇場

《中女7號》*

- 7月2至16日　7月2、5至9、12至16日 晚上8時
  7月3、9至10、16日 下午3時
- 編劇：黃慧慈　　導演：邱廷輝
  主演：張紫琪、郭靜雯、丁彤欣
- 香港話劇團　　香港皇后大道中345號
- HK$210(不設劃位)；門票於城市售票網有售

Starting Over Espresso

咖啡拉花工作坊*

- 7月2、9、16、23、30日　下午2時至4時 或 下午4時至6時

手沖咖啡工作坊*

- 7月3、10、17、24、31日　下午2時至4時 或 下午4時至6時

以上活動

- Jeffie Cheung
  美國精品咖啡協會認可咖啡品質鑑定師
- Starting Over Espresso　● 中環奧卑利街17號地舖
- 查詢報名：9242 5433　info@startingoverespresso.com

上環文娛中心

劇院

《長夜守燈》

- 7月8至10日　7月8至9日　晚上7時30分
  7月9至10日　下午2時30分
- 導演：胡海輝　編劇：鄭迪琪
  演出：查國林、黃兆輝、黎玉清、譚安婷
- 一條褲製作　● 香港皇后大道中345號上環市政大廈5樓
- 電話：2419 9006　查詢電郵：Info@pants.org.hk
  查詢報名：https://www.pants.org.hk

演講廳

小龍鳳舞蹈劇場實驗平台：
傳統與當代藝術跨界對話*

- 7月29日　晚上7時30分
- 小龍鳳舞蹈劇場　● 香港皇后大道中345號上環市政大廈5樓
- 門票於6月29日起於城市售票網公開發售

大館

透過文學遊古蹟：《傳承 • 傳情》*

- 7月16日 (星期六)　上午11時至中午12時
- 何泳淇　● 香港貿發局、超媒體出版有限公司、大館
- 香港中環荷李活道10號 LG203, Block 1
- 詳情及網上報名：www.hkbookfair.com/c7

知識交流：建造創意班房
「賽馬會跨學科藝術創意學習計劃」一週年集成*

- 7月18至19日　上午10時至下午5時
- 邱歡智女士 (誇啦啦藝術集匯行政總裁)
  主題分享 (網上)：
  Prof Lois Hetland (美國麻省藝術與設計學院藝術教育系榮休教授)
  金善雅教授 (漢陽大學應用美術學系教授)
  專題討論 (現場) (按姓氏筆劃排序)：
  王添強先生 (香港明日藝術教育機構總監)
  李易璇女士 (香港芭蕾舞團行政總監)
  梁承謙博士 (一休) (香港中文大學教育行政及政策學系教育博士)
  許娜娜博士 (香港城市大學社會及行為科學系副教授)
  湯才偉博士 (香港中文大學優質學校改進計劃前總監)
  鄭新文教授 (香港中文大學音樂管理實務教授)
  蘇曉明女士 (團結香港基金藝術及文化研究主任)
- 誇啦啦藝術集匯
- 報名: https://www.art-mate.net　查詢： 2520 1716

大館各處

動戲 • 童迷香港藝術計劃2022

- 7月2日及3日　● 大館 — 古蹟及藝術館
- 免費參加 / 查詢報名：https://www.taikwun.hk

檢閱廣場

月目映院

- 7月28至31日、8月2至7日
- 大館 — 古蹟及藝術館
- 查詢：https://www.taikwun.hk

洗衣場石階

大館石階影院 x
香港電影資料館「歌舞丰影」

- 7月 (每逢星期日)　下午4時至6時
- 大館 — 古蹟及藝術館及香港電影資料館
- 免費參加：https://www.taikwun.hk

大館01座複式展室

森呼吸

- 7月8日至9月4日　● 大館 — 古蹟及藝術館
- 查詢：https://www.taikwun.hk

賽馬會立方及網上講座

大館對談：聯合國教科文協會
對談系列 — 城市遺產的創新

- 7月4日、8月1日及9月5日　● 大館 — 古蹟及藝術館
- 查詢：https://www.taikwun.hk

以上活動　● 香港中環荷李活道10號

香港大會堂劇院

《愛情觀自在》*

- 7月16至31日
  7月16*、19至23、26至30日　晚上7時45分；
  7月23至24、30至31日　下午2時45分
  *贊助專場，門票不設公開發售
- 編劇：杜國威　導演：馮蔚衡
  主演：歐陽駿、陳嘉樂、陸嘉琪、蔡溥泰、麥靜雯
  特別演出：劉雅麗、彭杏英
- 香港話劇團　● 香港中環愛丁堡廣場5號
- HK$180-HK$350；門票於城市售票網有售

贊善里家作館

一齊睇地圖*

- 7月17日　上午11時30分至下午12時45分
  下午1時30分至2時45分
- 贊善里家作館 & PubArt Gallery
- 香港中環贊善里7號B地下
- 報名費用HK$10 (分享者可護漂書乙本)
  報名：info@pubart-gallery.com
  查詢電話：6680 9306
  Facebook專頁：https://www.facebook.com/HomeAsSpace

H6 Conet

中西區文藝復興計劃
街道攝影工作坊 結業相展*

- 7月23日至31日
- 製作：愛麗絲劇場實驗室
- 合辦：康樂及文化事務署、中西區區議會
- 免費參加 / 查詢：2784 7938 / info@alicetheatre.com

石塘咀公共圖書館 推廣活動室

工作坊：立體捲紙畫*

- 7月23日(星期六)　上午11時30分至下午1時
- 香港聖公會麥理浩夫人中心　● 香港公共圖書館
- 香港皇后大道西470號石塘咀市政大廈三至四樓
- 粵語進行，7月9日開始於舉辦活動的公共圖書館派發入場券。每人限取兩張入場券。先到先得，額滿即止。查詢電話：2922 6055

Everyday Coffee

「推理空間 — 本土再造」閱讀會*

- 7月31日　下午2時至4時
- 張飛帆　● 劇場空間基金有限公司
- 上環德輔道中308號地下2號舖
- 查詢報名及電話：2540 1011

灣仔區
Wan Chai District

茂蘿街7號

大夢細想 Dream Big Think Small

- 5月11日至7月17日　上午10時至晚上7時
- 香港設計中心 — 設計光譜
- 灣仔茂蘿街7號3樓
- 免費參加

天地圖書展覽廳

《寶芝林 黃飛鴻 莫桂蘭 工字伏虎拳》新書發佈會*

- 6月25日(星期六)　下午2時30分至4時
- 主講：李燦窩 (本書作者)　嘉賓講者：沈西城 (作家、編劇)

馮珍今《字旅樂相逢》新書發佈會*

- 7月2日(星期六)　下午2時30分至4時
- 主講：馮珍今 (本書作者)　嘉賓講者：卓翔 (導演)

以上活動

- 香港貿發局、天地圖書有限公司
- 灣仔莊士敦道30號地庫天地圖書展覽廳
- 報名登記，免費參加：http://web.cosmosbooks.hk
  查詢電話：張小姐2823 9908 / 區小姐2823 9910

Pacific Coffee (銅鑼灣樂聲大廈)

光影閱讀文化談 — 《閱讀電影與電影・閱讀》*

- 7月6日 (星期三)　晚上7時至8時
- 曉龍
- 香港貿發局、超媒體出版有限公司、Pacific Coffee
- 銅鑼灣糖街2-8號樂聲大廈地下戲院大堂
- 詳情及網上報名：www.hkbookfair.com/c7

麥高利小劇場

新約舞流舞蹈創作計劃2022 — 土壤承傳系列*

- 7月8日至9日　晚上8時
- 新約舞流
- 香港灣仔港灣道2號低層地庫
- 查詢報名：新約舞流網頁https://www.passoverdance.org
  電話：5407 6047

香港藝術中心包氏畫廊

香港藝術學院 / 澳洲皇家墨爾本理工大學 — 藝術文學士畢業展2022 – 逆*

- 7月9至25日　上午10時至晚上8時
- 香港藝術學院
- 免費參加 / 查詢：2922 2822

香港會議展覽中心

蒐集城市的痕跡 — 作家創作的故事*

- 7月22日　下午2時30分至3時30分
- 廖少英女士、黃慶雄先生、
  香港教育城代表

「揀」單「悅」讀攻略*

- 7月22日　下午4時30分至5時30分
- 馬鎮梅女士、凌秀慧老師、
  香港教育城代表

以上活動

- 香港教育城
- 香港灣仔博覽道1號，香港會議展覽中心
  會議室S426-427
- 最新消息請留意：www.hkreadingcity.net

iLab 科文館

太空世紀歷史文物展覽

- 即日起至9月30日　每日可選的時段 (每節約一小時)：
  中午12時，下午2時30分(只限星期六、日及公眾假期)，
  下午4時，下午5時30分
- iLab 科文館
- 銅鑼灣怡和街46-54號
  麥當勞大廈3樓A室
- 展覽或工作坊預約：
  https://www.tickettailor.com/events/ilab
  查詢電話 / Whatsapp：9854 9001

香港中央圖書館 兒童圖書館

故事工作坊 (普通話)*

- 7月23日(星期六)　上午11時至中午12時
- 樂趣學園　● 香港公共圖書館
- 普通話進行，7月9日開始於舉辦活動的公共圖書館派發入場券。每人限取兩張入場券。先到先得，額滿即止。
  查詢電話：2921 0385

故事工作坊 (粵語)

- 7月30日(星期六)　上午11時30分至下午12時30分
- 加戲工作室　● 香港公共圖書館
- 粵語進行，7月16日開始於舉辦活動的公共圖書館派發入場券。每人限取兩張入場券。先到先得，額滿即止。
  查詢電話：2921 0385

以上活動

- 香港銅鑼灣高士威道66號香港中央圖書館二樓
  兒童圖書館

駱克道公共圖書館 推廣活動室

工作坊：香港故事立體情境

- 7月30日(星期六)　上午10時30分至中午12時
- 粵語進行，7月16日開始於舉辦活動的公共圖書館派發入場券。每人限取兩張入場券。先到先得，額滿即止。查詢電話：2879 5560

工作坊：對稱玫瑰窗剪紙

- 7月31日(星期日)　上午11時30分至下午1時
- 粵語進行，7月17日開始於舉辦活動的公共圖書館派發入場券。每人限取兩張入場券。先到先得，額滿即止。查詢電話：2879 5560

以上活動

- 香港聖公會麥理浩夫人中心　● 香港公共圖書館
- 香港軒尼詩道225號駱克道市政大廈三至五樓

愛不同藝術 — 胡李名靜藝廊

藝術共融工作坊*

- 8月6至7日　下午2時30分至4時30分
- 東華三院愛不同藝術
- 灣仔摩理臣山道78號永祥大廈地下後舖
- 免費參加，查詢：i-dart@tungwah.org.hk
  電話：3598 2920

香港中央圖書館

第19屆「十本好讀」頒獎典禮

- 8月8日　● 香港教育城
- www.hkreadingcity.net/10books

灣仔石水渠街72A號地舖

香港故事館*

- 全年開放　上午10時至下午6時 (星期三休館)
- 聖雅各福群會－We嘩藍屋　● 灣仔石水渠街72A號地舖
- 免費入場　查詢電話：2833 4608

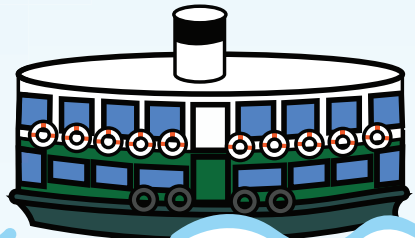

南區
Southern District

淺水灣影灣園商場
The Repulse Bay Arcade

版圖 — 劉洋雕塑個展
ROADMAP — Sculpture by Liu Yang Solo Exhibition*
- 2月24日至7月3日 (逢星期二至日)　上午11時至晚上7時

凝瀞 • 香港 — 黃孝逵水墨藝術展
Serenity • Hong Kong — Wong Hau Kwei Ink Art Exhibition*
- 7月21日至10月23日 (逢星期二至日)　上午11時至晚上7時

以上活動
- Artspace K
- Artspace K 香港淺水灣道109號影灣園商場G105-106；G105-106, Artspace K, The Repulse Bay 109 Repulse Bay Road, Hong Kong
- 免費參與　查詢電話：2898 8118
  電郵：k@artspacek.gallery.org
  網頁：https://artspacek.org

綠葉森泉創作室

3D立體繪圖筆工作坊*
- 7月3、10、17、24日
  下午2時至4時
- 費用：HK$350/1人　每班最多4人

輕黏土工作坊*
- 7月2、9、16日
  下午2時至3時15分
- 費用：HK$150/1人　每班最多4人

以上活動
- 綠葉森泉創作室
- 香港仔大道208號裕輝商業中心904室
- 查詢報名
  電話/Whatsapp：5405 8089

SC Gallery

「幾時再見？」曾翠薇 X 馬琼珠聯展
- 7月4日至8月6日　中午12時至下午6時半
- 藝術家：曾翠薇、馬琼珠
- SC Gallery
- 香港黃竹坑道53號英基工業中心19樓2室
- 免費參加 / 查詢報名：mo@oneartconsultancy.art
  查詢電話：6032 4752

香港大學圖書館

「神與我們」的約定～帶你走進身心靈成長之旅*
- 7月7日(星期四)　下午12時30分至2時
- 鄭敏聰
- 香港貿發局、超媒體出版有限公司、香港大學圖書館
- 香港大學圖書館大樓2樓
  Multi-purpose Area
- 首20位報名及出席分享會可獲書展門票乙張。
  網上報名：http://bit.ly/3mrD2CD

香港仔公共圖書館推廣活動室

工作坊：童話故事好時光*
- 7月23日(星期六)　下午2時30分至4時
- 香港聖公會麥理浩夫人中心
- 香港公共圖書館
- 香港仔大道203號香港仔市政大廈三樓
- 粵語進行，7月9日開始於舉辦活動的公共圖書館派發入場券。每人限取兩張入場券。先到先得，額滿即止。查詢電話：2921 1056

宣道會利福堂

「本地教堂遊」說書會*
- 7月23日　下午2時30分至3時30分
- 區伯平牧師
  (初習社會科學，從事教育，後轉教會工作，現為卸職牧人)
- 宣道出版社
- 香港仔大道88號嘉寧大廈一樓
- 網上報名：https://forms.gle/5RYbgxvSUevQ7zaj8
  查詢電郵：caphkbook@gmail.com或
  致電：2782 0055與編輯組聯絡

小手指蠟燭工作室

夢幻水晶球蠟燭體驗工作坊*
- 逢星期六、日 上午10時30分至下午2時
  下午3時至6時30分
  晚上7時至10時30分
- HK$480/位

法國甜點蠟燭體驗工作坊*
- 逢星期六、日 上午10時30分至下午2時
  下午3時至6時30分
  晚上7時至10時30分
- HK$420/位

多肉植物 蠟燭體驗工作坊*
- 逢星期六、日 上午10時30分至下午12時30分
  下午2時至4時
  下午4時30分至6時30分
  晚上7時30分至9時30分
- HK$420/位

冰山 蠟燭體驗工作坊*
- 逢星期六、日 上午10時30分至下午12時30分
  下午2時至4時
  下午4時30分至6時30分
  晚上7時30分至9時
- HK$360/位　4歲-9歲可同行參與親子班，費用為HK$520/兩位 (兩份材料)

華麗高級馬卡龍 蠟燭體驗工作坊*
- 逢星期六、日 上午10時30分至12時30分
  下午2時至4時
  下午4時30分至6時30分
  晚上7時30分至9時
- HK$360/位　4歲-9歲可同行參與親子班，費用為HK$520/兩位 (兩份材料)

乳酪水果杯子蛋糕 蠟燭體驗工作坊*
- 逢星期六、日 上午10時30分至下午12時30分
  下午2時至4時
  下午4時30分至6時30分
  晚上7時30分至9時
- HK$360/位　4歲-9歲可同行參與親子班，費用為HK$520/兩位 (兩份材料)

以上活動
- 小手指蠟燭工作室
- 黃竹坑勝利工廠大廈4樓33室
  查詢電話：6803 3570

東區
Eastern District

油街實現

未竟之園*
- 2021年12月17日至2022年7月31日

賞森・悅木*
- 5月24日至2025年2月

新域混影*
- 5月24日至2023年3月

數碼繆思*
- 5月24日至2023年3月

貳零貳貳同學會*
- 5月24日至11月

人樹地*
- 即日至8月

油街星期天*
- 即日至9月

三假山*
- 即日至10月

XCHANGE：修繕*
- 即日至10月

以上活動
- 康樂及文化事務署　● 北角油街12號
- 查詢電話：2512 3000
  網址：www.lcsd.gov.hk/CE/Museum/APO/zh_TW/web/apo/about_oi

悠心生活工作室

迷你積木生態魚缸*
- 7月16日　中午12時至下午5時
- 費用：HK$350/缸 (可以親子一齊參與)

<植物。印>工作坊*
- 7月22及23日 中午12時-下午5時 ● 費用：HK$250/件

以上活動
- 悠心生活　● 香港柴灣康民街6號B座2樓
- 查詢報名：info@concept-x2.com
  查詢電話：2110 3565　www.concept-x2.com

鰂魚涌公共圖書館推廣活動室

STEAM工作坊：自製床前小燈座
- 7月31日(星期日)　上午11時30分至下午1時
- J Music Magic　● 香港公共圖書館
- 香港鰂魚涌街38號鰂魚涌市政大廈四至五樓
- 粵語進行，7月17日開始於舉辦活動的公共圖書館派發入場券。每人限取兩張入場券。先到先得，額滿即止。查詢電話：2922 4055

黃大仙區
Wong Tai Sin District

牛池灣文娛中心

演前繪本創作工作坊
《三隻小豬非一般的故事》
- 7月2日及3日　上午11時至12時

學校巡迴教育劇場社區推廣展演
《SuperLuLu救鷺鷥》及兒童及家長工作坊
- 7月2日及3日　下午3時至4時、下午4時15分至5時15分

《三隻小豬非一般的故事》
- 7月8日(星期五)　晚上8時
  7月9日(星期六)　上午11時、下午3時、 晚上8時
  7月10日(星期日)　上午11時、下午3時
  7月15日(星期五)　晚上8時
  7月16日(星期六)　上午11時、下午3時、 晚上8時
  7月17日(星期日)　上午11時、下午3時

以上活動
- 大細路劇團　● 牛池灣清水灣道11號
- 查詢報名：Facebook@JumboKidsTheatre
  電郵至： vpsticketing@gmail.com
  查詢電話：2146 9466

《特式飛凡》舞蹈課程及總結演出 — 兒童現代爵士舞班*
- 7月15日至8月19日(逢星期三、五) 下午4時至5時30分
- 導師/編舞：洪麗君
- 東邊舞蹈團　● 牛池灣文娛中心3樓演講室
- 課程時間表及報名詳情：
  https://forms.gle/JQTfN3dEMc19FmwX6
  查詢電話：2372 9351

2022社區文化大使：
「逆風翱翔」 —
講座音樂會：粵樂百子櫃*

- 7月24日　下午4時至5時15分；
  晚上8時至9時15分
- 黃韻婷教授(主講/註冊中醫師)　● 竹韻小集
- 九龍清水灣道11號牛池灣市政大廈3樓，牛池灣文娛中心文娛廳
- 免費參加　查詢電話：6507 7273

《糖果屋的美味傳說》精裝版
- 8月12日至14日　12日晚上8時
  13日下午2時30分、晚上8時
  14日上午11時、下午2時30分、5時
- 偶友街作　●九龍清水灣道11號牛池灣市政大廈2-3樓
- 電話/Whatsapp：9288 2062
  電郵：mfwpuppet2@gmail.com
  網址：https://mfwpuppet.com
  詳情亦可留意Facebook：
  https://www.facebook.com/MFWPuppet

「星級小演員訓練班 — 星升Abilities」戲劇日營
- 8月16、18、22至25日
  上午10時至下午1時或下午2時至5時
- 大細路劇團　● 牛池灣清水灣道11號
- 查詢報名：Facebook@JumboKidsTheatre
  電郵至：vpsticketing@gmail.com
  查詢電話：2146 9466

偶友街作「暑期工作坊」
- 8月20日至21日　A) 上午11時至12時30分
  B) 下午2時至3時30分
  C) 下午4時至5時30分
- 偶友街作
- 九龍清水灣道11號牛池灣市政大廈3樓
- 電話/Whatsapp：9288 2062
  電郵：mfwpuppet2@gmail.com
  網址：https://mfwpuppet.com
  詳情亦可留意Facebook：
  https://www.facebook.com/MFWPuppet

安徒生會 包威信中心

夏日故事體驗樂*
- 7月8日、7月22日 (星期五)　下午5時15分至6時30分
- 安徒生會　● 九龍橫頭磡村宏暉樓1-7號地下
- 查詢及報名：2338 6820 / dbw@hac.org.hk

耀華製作室

冷光線體驗工作坊*

- 7月16日　下午2時30分至4時30分
- 香港招牌研究會
- 新蒲崗景福街100號
  泰景工業大樓4樓C2室
- 查詢報名：info@chinabright4c2.com
  查詢電話：6392 0078 (Whatsapp聯絡)

浸大啟德校園

浸大視覺藝術院文學碩士畢業展二零二二*

- 7月8日至22日　上午10時至晚上8時
- 香港浸會大學視覺藝術院
- 觀塘道51號彩虹地鐵站A2出口(步行5分鐘)
- https://ava.hkbu.edu.hk/tc/events

牛池灣公共圖書館推廣活動室

工作坊：對稱玫瑰窗剪紙*

- 7月16日(星期六)　下午2時30分至4時
- 粵語進行，7月2日開始於舉辦活動的公共圖書館派發入場券。每人限取兩張入場券。先到先得，額滿即止。查詢電話：2927 6055

工作坊：立體捲紙畫

- 7月31日(星期日)　下午2時30分至4時
- 粵語進行，7月17日開始於舉辦活動的公共圖書館派發入場券。每人限取兩張入場券。先到先得，額滿即止。查詢電話：2927 6055

以上活動

- 香港聖公會麥理浩夫人中心
- 香港公共圖書館
- 九龍清水灣道11號牛池灣市政大廈五至六樓

觀塘區
Kwun Tong District

一新美術館

陳朝龍神彩*

環保生活：樹賢基金比賽優勝作品*

以上活動

- 4月27日至7月23日　星期二至星期六
  上午10時至下午6時　(星期日、星期一和公眾假期休館)
- 一新美術館
- 香港九龍觀塘海濱道165號SML大廈4樓
- 免費入場，歡迎參觀
  查詢電話：2690 6790

後欄打金

創意金工匠工作坊@925 Sterling Silver 純銀手環或戒指*

- 6月至7月　下午1時至晚上7時

創意金工匠工作坊@銅製手環、戒指*

- 6月至7月　下午1時至晚上7時

以上活動

- 後欄打金
- 觀塘興業街14號永興工業大廈5樓C5B室
- 查詢/報名：6443 0354 (Whatsapp)

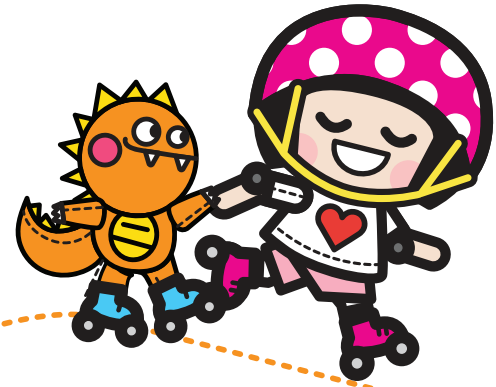

賽馬會鯉魚門創意館及鯉魚門社區

鯉魚門遊蹤及創意館學堂*

- 任何日子，任何時間，歡迎預約
- 賽馬會鯉魚門創意館
- 九龍鯉魚門海傍道中45號
- Facebook專頁：
  https://www.facebook.com/jclympluspage
  電郵：lymplus.jc@gmail.com
  電話：2205 8100　傳真：2205 8009

藍田公共圖書館推廣活動室

故事工作坊 (粵語)*

- 7月17日(星期日)　下午1時30分至2時30分
- 加戲工作室
- 香港公共圖書館
- 九龍藍田慶田街1號藍田綜合大樓五至六樓
- 粵語進行，7月3日開始於舉辦活動的公共圖書館派發入場券。每人限取兩張入場券。先到先得，額滿即止。查詢電話：2927 7055

牛頭角公共圖書館推廣活動室

工作坊：香港故事立體情境*

- 7月24日(星期日)　上午10時30分至中午12時
- 香港聖公會麥理浩夫人中心
- 香港公共圖書館
- 九龍牛頭角道183號牛頭角市政大廈二至三樓
- 粵語進行，7月10日開始於舉辦活動的公共圖書館派發入場券。每人限取兩張入場券。先到先得，額滿即止。查詢電話：2927 4055

瑞和街公共圖書館推廣活動室

工作坊：童話故事好時光

- 7月31日(星期日)　上午10時30分至中午12時
- 香港聖公會麥理浩夫人中心
- 香港公共圖書館
- 九龍觀塘瑞和街9號瑞和街市政大廈五至六樓
- 粵語進行，7月17日開始於舉辦活動的公共圖書館派發入場券。每人限取兩張入場券。先到先得，額滿即止。查詢電話：2927 3055

九龍城區
Kowloon City District

賽馬會綜藝館

The Power of Passion — A Concert by the PolyU Orchestra, with PolyU Choir*
- 6月17日　晚上8時

理大駐校藝術家計劃 — 劇場能者張可堅 — 舞台劇《小城風光》*
- 10月6日及7日　晚上7時30分
- 理大劇團

以上活動
- 香港理工大學文化推廣委員會
- 香港九龍紅磡香港理工大學
- 網上報名：https://www.polyu.edu.hk/cpeo
  查詢：2766 7100 / pccpeo@polyu.edu.hk

躍變・龍城體驗館

光影・龍城 — 社區攝影比賽2022*
- 6月6日至8月5日

復「刻」龍城4.0：光雕工作坊*
- 6月24日及26日　上午11時至下午1時

定格九龍城 — 啟德歲月*
- 6月24日至8月26日　上午11時至下午6時

陶學威龍：免燒陶藝體驗工作坊*
- 第一節：7月7日、第二節：7月9日
  （參加者須出席兩節工作坊）
  第一節：下午3時至5時、
  第二節：下午3時30分至5時

字裡城間 — 迷你霓虹燈牌工作坊*
- 7月1、14、16日　下午2時30分至5時30分

以上活動
- 躍變・龍城 — 九龍城主題步行徑
- 土瓜灣譚公道115號地下5號舖
- 免費參加
  活動詳情：https://kowlooncitywalkingtrail.hk
  查詢：3183 0928 / kctwt@skhwc.org.hk

紅磡高山劇場

劇院

粵劇 [胭脂巷口故人來]*
- 7月13日　晚上7時30分至10時30分
- 劉惠鳴、鄧美玲、呂洪廣、文寶森
- 群豐劇團
- 查詢電話：5919 4975

新翼演藝廳

粵劇新秀演出系列 演期（一）*
- 7月12日至25日　晚上7時30分至10時30分
- 香港八和會館
- 紅磡高山道77號
- www.hkbarwoymt.com

1a space

普遍與特殊：亞洲木刻群像 | Universality and Particularity: Woodcut Portraits in Asia*
- 7月1日至11日　下午12時至晚上7時
  7月12日　下午12時至5時
  *展覽最後一日會提早完結展覽
- 香港版畫工作室 主辦
- 展覽場地(1a space) 土瓜灣馬頭角道63號牛棚藝術村14號
- 免費參加　電話查詢：2319 1660
  瀏覽更多展覽活動及資訊 ：
  Instagram@hkopenprintshop
  Facebook@Hong Kong Open Printshop

九龍公共圖書館推廣活動室

「正面管教」話你知：「親子教養系列」之《做個好爸媽》*
- 7月3日(星期日)
  下午2時30分至3時30分
- 蕭一龍博士　● 香港貿發局、紅出版集團
- 詳情及網上報名：www.hkbookfair.com/c7

療癒密碼：和諧粉彩工作坊*
- 7月17日(星期日)　上午10時至11時30分
- Volare in Arte　● 香港公共圖書館
- 粵語進行，7月3日開始於舉辦活動的公共圖書館派發入場券。每人限取一張入場券。先到先得，額滿即止。只限12歲或以上人士參加。
  查詢電話：2926 4055

工作坊：對稱玫瑰窗剪紙*
- 7月24日(星期日)　下午2時30分至4時
- 香港聖公會麥理浩夫人中心
- 香港公共圖書館
- 粵語進行，7月10日開始於舉辦活動的公共圖書館派發入場券。每人限取兩張入場券。先到先得，額滿即止。查詢電話：2926 4055

以上活動
- 九龍培正道5號

香港保護兒童會 — 兒童及家庭服務中心(九龍城)

「童」舞「童」樂 Dancing Starz*
- 7月23日至8月13日 (逢星期六)　下午5時至6時
- 小組將由本中心印度籍職員親身教導，並以**英語**教授
- 香港保護兒童會－兒童及家庭服務中心(九龍城)
- 九龍城馬頭涌道107號
- 對象：4-6歲兒童　費用：HK$80 (會員)
  查詢報名：www.hkspc.org/cfsc
  查詢電話：2760 8111 / cfs@hkspc.org

紅磡社區會堂禮堂

2022社區文化大使：「逆風翱翔」— 巡迴音樂會：五音繁會*

- 7月10日　下午2時至3時15分
  下午3時45分至5時
- 伍偉文博士（主持/音樂治療師）
- 竹韻小集
- 九龍紅磡庇利街42號九龍城政府合署高層地下
- 免費參加　查詢電話：6507 7273

土瓜灣公共圖書館推廣活動室

工作坊：彈彈驚喜盒
- 7月30日(星期六)　上午10時至11時30分
- 香港聖公會麥理浩夫人中心
- 香港公共圖書館
- 九龍馬頭圍道165號土瓜灣政府合署五至六樓
- 粵語進行，7月16日開始於舉辦活動的公共圖書館派發入場券。每人限取兩張入場券。先到先得，額滿即止。查詢電話：2926 4155

牛棚藝術村

「牛棚藝術足跡」導賞團*
- 7月30日　下午3時至4時30分
- 藝術到家　● 土瓜灣馬頭角道63號
- 費用：HK$100/每位
  查詢報名：info@arttogether.org
  查詢電話：3705 8612

油尖旺區 Yau Tsim Mong District

中國文化協會

文協盃徵文比賽2022*
- 3月至8月31日
  上午9時30分至下午6時

「集點香港」攝影比賽*
- 3月至9月30日
  上午9時30分至下午6時

儒家思想演講系列 線上模式*
- 5月6日至7月29日　晚上7時至9時
  (為配合防疫措施，實際日期請參考本會網站。)
- 周國良博士
  (香港樹仁大學中文教學部副主任)

  鄧立光博士
  (香港教育大學國學中心主任/原香港中文大學國學中心主任)

  程光敏博士
  (新亞文商書院副院長)

  陶國璋博士
  (香港中文大學哲學系客座助理教授/睿哲文化學會創辦人之一)

  區永超博士
  (新亞文商書院副院長/新亞研究所肄業/上海復旦大學博士)

以上活動
- 中國文化協會　● 香港九龍窩打老道79號H怡安閣A座3樓
- 免費參加　查詢/報名　電話：2711 5179
  傳真：2768 8985　電郵：ccahk2009@gmail.com
  網址：www.chineseca.org.hk

香港藝術館

#物色 — 館藏文物的色彩美學*
- 2021年11月5日至2022年9月7日
- 康樂及文化事務署

想識・賞析中國山水畫*
- 4月21日至9月14日
- 康樂及文化事務署

吳冠中 — 速寫生命*
- 4月21日至9月14日
- 康樂及文化事務署

心動・山水 — 虛白齋藏畫選粹 (第二期)*
- 4月21日至9月12日
- 康樂及文化事務署

行行重行行*
- 5月6日至2023年3月29日
- 康樂及文化事務署

廣州購物誌 — 18至19世紀外銷藝術*
- 5月20日至2023年7月
- 康樂及文化事務署

香港賽馬會呈獻系列：走進巴洛克 — 卡波迪蒙特博物館珍藏展*
- 7月15日至11月2日
- 康樂及文化事務署主辦及
  意大利文化遺產、活動和旅遊部聯合主辦

以上活動
- 九龍尖沙咀梳士巴利道十號
- 查詢電話：2721 0116　網址：hk.art.museum

M Flower Workshop

環保酒塞盆栽*
- 6月24日至7月31日期間 (逢星期五)　下午3時至4時
- M Flower Workshop
- 旺角廣華街48號廣發商業中心21樓
- 費用：HK100/位，請於至少3天前預約，
  查詢/報名：www.mflowerworkshop.com

f22攝影空間（半島）

Vivian Maier —《鏡像真我》*
- 5月4日至8月31日　上午11時至晚上7時 (星期二至星期日)
- f22攝影空間
- 香港九龍梳士巴利道半島酒店商場BW11及13號
  f22攝影空間
- 限量版攝影作品屆時將於f22攝影空間發售以供收藏
  如有任何查詢，請電郵至：heidi@f22.com或
  致電：6738 0572

YOLO by Fairish 小書舍

"When the sounds on, when the light on" Pinigaimato Photography Exhibition*
- 6月1日至30日　下午1時至晚上8時

《小情書2》作者分享會*
- 7月9日　下午2時至4時
- 「到了年底，在事業發展得如火如荼之際，命運把我送上了一列突如其來、沒有終站和充滿未知與恐懼的列車。我把這趟突如其來的旅程記錄在《小情書2》中，容我藉此機會與喜歡　文字的你分享這一封送給生命的小情書。」
  Facebook專頁：writersiusyu
  Instagram：siusyu.book
  電郵：ss.siusyu@gmail.com
  網站：https://siusyu.com

以上活動
- YOLO by Fairish 小書舍
- 尖沙咀彌敦道36號，Cke Shopping Mall，
  2樓101號 (大家樂對面)
- https://www.facebook.com/yolobyfairish

百老匯電影中心、PREMIERE ELEMENTS及高先電影院

第十六屆鮮浪潮國際短片節
- 6月17日至7月17日　非辦公時間不定期放映
- 本地競賽短片導演出席映後談
- 鮮浪潮電影節有限公司
- 九龍油麻地眾坊街3號駿發花園、九龍尖沙咀柯士甸道西1號圓方商場2樓、香港堅尼地城吉席街2號
- 購票連結：https://www.cinema.com.hk/tc/movie/special/25 及
  購票連結：https://goldenscene.com
  節目詳情：https://www.freshwave.hk/?a=group&id=16_feshwave
  節目查詢：3619 4554

K11 MUSEA

"VICE-VERSA" Art Tech Relativity Exhibition*
- 6月10日至7月20日　上午11時30分至下午5時30分
- 香港多媒體設計協會　● K11 MUSEA B2
- 免費參加 / 查詢報名：marva@hkmmda.org
  查詢電話：6032 5379

iSQUARE 國際廣場3樓

Fairish 復古嘉年華週末市集*
- 6月18日至7月24日
  (星期六、日及公眾假期)
  中午12時至晚上8時
- Market Fairish
- 尖沙咀彌敦道63號
- https://marketfairish.com

西九文化區

藝術公園 / M+

起舞@西九
The Dance WE Made @ West Kowloon

- 6月25日至26日、7月23日至24日
  （詳情請瀏覽西九文化區網站）
- 西九文化區
- 西九文化區藝術公園 / M+（詳情請瀏覽西九文化區網站）
- 免費參加，詳情：https://www.westkowloon.hk/tc/the-dance-we-made#overview

戲曲中心

鄧美玲粵曲演唱會［玲瓏演唱會］*

- 7月11日　晚上7時30分至10時30分
- 鄧美玲、劉惠鳴、李龍、吳仟峰
- 玲瓏粵劇團　● 查詢電話：6683 8163

［峰波情未了］*

- 6月6日　晚上7時30分至10時30分
- 馮素波、徐小明、劉惠鳴、關浩揚
- 揚鳴粵劇團　● 查詢 / Whatsapp：6377 6061

無號數非夢奇緣*

- 7月15日　晚上7時30分至10時30分
- 演員：劉惠鳴、莊婉仙、廖國森、郭啟煇、林子青、李海晴
- 揚鳴粵劇團　● 查詢 / Whatsapp：6377 6061

新編劇《重生趙飛燕》（劇場版）*

- 7月26日至27日 7月26日 (晚上7時30分至10時45分)；7月27日 (下午12時30分至3時45分)
- 謝曉瑩（粵劇正印花旦、編劇、香港戲曲總會創立董事、香港靈宵劇團、金靈宵、青靈宵創辦人。香港大學中文系哲學碩士）
- 香港靈宵劇團　● 九龍尖沙咀柯士甸道西88號
- 查詢電話：5408 7483

戲曲中心導賞團 Xiqu Centre Guided Tours

- 每月定期節目，詳情請瀏覽西九文化區網頁
- 西九文化區　● 九龍尖沙咀柯士甸道西88號
- 費用全免，先到先得。需先作網上登記。
  詳情請瀏覽：https://www.westkowloon.hk/tc/guidedtours-cantonese#overview

自由空間

Livehouse Weekly Gigs

- 6月、7月 (逢星期五、六晚)　● 西九文化區
- 詳情：https://www.facebook.com/LauBak.Livehouse

Freespace Ensemble Pop Plus

- 7月7日至10日
  詳情請留意網站最新資訊　● 西九文化區
- 報名方法查詢：https://www.westkowloon.hk/tc
  票務查詢：2200 0022 或 ticketinfo@wkcda.hk

TechBox: Interaction of colour / in space (Work-in-progress)

- 7月16日及7月23日　下午3時至晚上9時
- 自由空間、香港演藝學院舞台及製作藝術學院聯合主辦及製作
- 購票方法查詢：https://www.westkowloon.hk/tc
- 西九文化區自由空間細盒

TechBox: Interaction of colour / in space (Behind-the-scenes)

- 7月24日　下午3時至5時
- 自由空間、香港演藝學院舞台及製作藝術學院聯合主辦及製作
- 西九文化區自由空間細盒
- 報名方法查詢：https://www.westkowloon.hk/tc

以上活動

- 九龍西九文化區博物館道18號

視覺文化博物館 M+

家庭日：幻想遊樂場

- 6月26日、7月24日及31日
  上午11時30分至下午12時10分；下午2時30分至3時10分；下午3時30分至4時10分；下午4時30分至5時10分
- 西九文化區 博物館道38號 M+博物館 學舍
- 活動適合4歲至11歲兒童與成人共同參與。毋須登記，先到先得，額滿即止。詳情請瀏覽：www.mplus.org.hk/tc/events/imagination-playground-may-june

奧海城1期 OC Green Hub

SEN 從此有法：不一樣的教兒魔法：《擁抱缺陷，孩子不再難教！》*

- 6月25日 (星期六)　中午12時至下午1時
- 黃思敏 (Flora Wong)
- 香港貿發局、超媒體出版有限公司、奧海城、OC Green Hub@奧海城
- 詳情及網上報名 www.hkbookfair.com/c7

Miss Vicky 的奇妙故事時間 —《貓咪小樂幾點睡?》*

- 6月25日 (星期六)　下午2時30分至3時30分
- Miss Vicky@奇妙故事堂
- 香港貿發局、奇妙故事堂、奧海城、OC Green Hub@奧海城
- 詳情及網上報名 www.hkbookfair.com/c7

乒乓未來 — 那些因乒乓球而改變了未來的人和事*

- 6月25日 (星期六)　下午4時至5時
- 林澤惠、趙頌熙、Derek Chow、葉文嫈、范莎莎
- 香港貿發局、超媒體出版有限公司、奧海城、OC Green Hub@奧海城
- 詳情及網上報名 www.hkbookfair.com/c7

沒有跑不到的距離*

- 6月26日 (星期日)　中午12時至下午1時
- 黃俊橋 (公益慈善/超級馬拉松運動員)
- 香港貿發局、奧海城、OC Green Hub@奧海城
- 電話：2740 4108　https://facebook.com/olympiancity

「錯得好」新書分享會*

- 6月26日(星期日) 下午2時30分至3時30分
- 資深社工：黎鴻昇
- 香港貿發局、超媒體出版有限公司、奧海城、OC Green Hub@奧海城
- 詳情及網上報名 www.hkbookfair.com/c7

太極人生路*

- 6月26日 (星期日)　下午4時至5時
- 徐煥光師傅、徐耀邦師傅
- 香港貿發局、超媒體出版有限公司、奧海城、OC Green Hub@奧海城
- 詳情及網上報名 www.hkbookfair.com/c7

STEM嘉年華 — 麥芽鼓製作*

- 7月2日 (星期六)　下午1時30分至2時30分
- 鄧文瀚先生 STEM Sir (viuTV 兒童節目《STEM精讀班》主持)
- 香港貿發局、奧海城、OC Green Hub@奧海城
- 電話：2740 4108　https://facebook.com/olympiancityy

紙上文化：讀舊報紙・談飲食事*

- 7月2日 (星期六)　下午3時至4時
- 蕭欣浩博士 (浸會大學中文系一級講師；飲食文化研究學者)
- 香港貿發局、蕭博士文化工作室、奧海城、OC Green Hub@奧海城
- 電話：2740 4108　https://facebook.com/olympiancity

樽蓋玩具大變身*

- 7月9日 (星期六)　中午12時至下午1時
- 鄧文瀚先生 STEM Sir (viuTV 兒童節目《STEM精讀班》主持)
- 香港貿發局、奧海城、OC Green Hub@奧海城
- 電話：2740 4108　https://facebook.com/olympiancity

親子共讀樂趣多*

- 7月9日(星期六)　下午2時至下午3時
- 黃厚豐先生(童SEN同戲創辦人，言語治療師)
- 香港貿發局、奧海城、OC Green Hub@奧海城
- 電話：2740 4108　https://facebook.com/olympiancity

Karen博士21個海洋大探索 龜龜也懂的STEM自主學習*

- 7月9日(星期六)　下午4時至5時
- 麥嘉慧 (Karen博士) (自由科普作家/博客)
  文浩基 (小學教師、資深插畫師，多媒體創作人)
- 香港貿發局、奧海城、OC Green Hub@奧海城
- 電話：2740 4108　https://facebook.com/olympiancity

以上活動

- 九龍大角咀海輝道11號 奧海城1期OC Green Hub

HKMA DAVID LI KWOK PO COLLEGE__Library

Display : Books on positive education*

- 6月27日　上午9時至下午1時
- HKMA DAVID LI KWOK PO COLLEGE
- 8 Hoi Wang Road, Mongkok (West), Kowloon, Hong Kong　● 電話：2176 2171

唐樓藝術空間 TongLau Space

【一齊Fun工作坊】1.《日本和諧粉彩畫》*

- 7月2日及23日、8月27日 (星期六)　下午2時至4時30分
- 包括基本繪畫材料
  每位HK$300，二人同行兩位HK$550

【一齊Fun工作坊】2.《親子創意繪畫》*

- 7月30日、8月6、13、20日　下午2時至4時
- 費用包括4次工作坊、基本繪畫材料、
  成人及12歲或以下兒童各一位 HK$1,800
  額外每位成人或兒童 HK$1,000

【一齊Fun工作坊】3.《恆常成人繪畫技考》*

- 逢星期六早上
  上午10時至11時45分，中午12時至下午1時45分
- 4堂包括基本繪畫材料，油粉彩、乾粉彩、水彩、
  塑膠彩畫作。體驗優惠價每位 HK$800

【一齊Fun工作坊】4. 恆常兒童創意繪畫*

- 逢星期五 下午5時30至6時50分
- 讓孩子發揮藝術層面的創作
  4堂包括基本繪畫材料體驗優惠價每位 HK$800

以上活動

- 唐樓藝術空間 TongLau Space
- 九龍花墟道48號2/F
- 查詢電話 / Whatsapp：9669 9386

The Muse (佐敦登臺酒店地庫)

和沖繩餐具一起心嘯嘯*

- 6月30日至7月30日
  中午12時至下午6時
- The Muse
- 佐敦志和街1號地庫
- 免費入場
  查詢電話：3953 2203

英皇戲院 尖沙咀 iSQUARE

【影評人之選2022 — 光影水形】

光影水形包括以下3部電影：

《水俁病患者及其世界》

- 7月9日　下午2時35分
- 何阿嵐（影評人）
- 購票：www.emperorcinemas.com/zh/ticketing/movie_detail/showing/1570

《深海光年》

- 7月10日　下午2時35分
- 潘達培（香港中文大學新聞與傳播學院專業應用副教授）、陳志華（影評人）
- 購票：www.emperorcinemas.com/zh/ticketing/movie_detail/showing/1569

《水俁病患者及其世界》

- 7月16日　下午3時35分
- 卓翔（導演）、何阿嵐（影評人）
- 購票：www.emperorcinemas.com/zh/ticketing/movie_detail/showing/1570

以上活動

- 香港電影評論學會
- 九龍尖沙咀彌敦道63號國際廣場7樓
- 查詢電話：2575 5149

香港太空館

演講廳

天文電影：《太陽超級風暴》*

- 6月26日　下午3時至4時

天文電影：《木星之謎》*

- 6月26日　下午4時30分至5時30分

示範：《海獅的生存之道》*

- 6月29日　下午3時至3時45分
- 主持：香港太空館助理館長

天文電影：《如何製造時光機》*

- 7月27日　下午3時至4時

天文電影：《改變世界的革命性意念：望遠鏡》*

- 7月27日　下午4時30分至5時30分

太空館天台

天文觀測活動：《觀月尋跡》*

- 7月6日及9日　晚上7時至8時

天文觀測活動：《鬧市星蹤》*

- 7月20日　晚上7時30分至9時

以上活動

- 香港太空館　● 香港九龍尖沙咀梳士巴利道10號
- 免費參加　查詢電話：2721 0226

中華智慧管理學會　會址

瑜伽 — 身心鬆靜的體驗*

- 7月7日　下午2時30分至4時
- 邱昌中先生 (曾任南華體育會瑜伽部副主任，南華體育會及工聯會瑜伽班導師)

從STEM到STEAM，少了一個A，就差之毫厘*

- 7月8日　晚上7時30分至9時30分
- 關品方教授 (前香港大學教授，前香港大學浙江科學技術研究院院長，前香港特別行政區中央政策組特邀顧問)

認識太極*

- 7月9日　上午10時至中午12時
- 謝建華師傅 (太極班導師)

梵字悉曇與生活*

- 7月30日　下午2時30分至下午4時30分
- 張少強先生 (玄蒔阿闍黎) (種子字研習班導師)

以上活動

- 中華智慧管理學會
- 九龍尖沙咀山林道54號利雅商業大廈901室
- 中華智慧管理學會會員免費，非會員HK$20
  查詢 / 留座報名　電話：2485 8131

戲曲中心 茶館劇場

茶館劇場「粵・樂・茶韻」
Tea House Theatre Experience

- 6月、7月　逢星期五及六 晚上7時30分、
  逢星期六及日 下午3時
- 西九文化區　●九龍尖沙咀柯士甸道西88號
- 詳情：https://www.westkowloon.hk/tc/teahouse#overview
  票務查詢：2200 0022 或 ticketinfo@wkcda.hk

茶館室樂系列：音樂新晉薈萃「樂無止境」
Tea House Chamber Music Series: Young Pro Platform — Venture Into The Unknown

- 7月26日　晚上7時30分至9時
- 西九文化區；合辦機構：管弦樂精英訓練計劃
- 九龍尖沙咀柯士甸道西88號
- 查詢電話：Ms Chiu 2200 5671 / Ms Ng 2584 8435

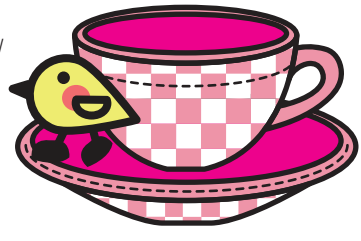

思陶藝術工作室 CC ART STUDIO(太子店)

拉坯體驗工作坊*

- 7至8月　上午10時至晚上10時
- 思陶藝術工作室 CC ART STUDIO
- 太子太子道西141號長榮大廈6樓E室
- 電話：9546 6825

香港科學館

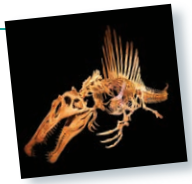

香港賽馬會呈獻系列：八大・尋龍記*

- 7月8日至11月16日
- 康樂及文化事務署和領賢慈善基金聯合主辦
- 香港九龍尖沙咀東部科學館道2號
- 查詢電話：2732 3232
  網址：hk.science.museum

香港文化中心

《哥仔姐仔「躂」著火之踢親你男友》*

- 7月1日至3日
  7月1日至2日晚上8時；7月3日下午3時
- R&T (Rhythm & Tempo) Limited
- 票價：HK$260
- 九龍尖沙咀梳士巴利道10號
- 門票於5月23日起在城市售票網發售
  節目查詢：3996 8331

香港中國企業協會全力支持
「大地的韻律 — 陳永華與香港中樂團」
(2022年香港特別行政區成立25周年慶祝活動)*

- 7月8日及9日(星期五、六)　晚上8時　(7月8日門票售罄)
- 指揮：陳永華　　鋼琴：羅乃新　　管風琴：黃健羭
  合唱(按筆劃排序)：九龍華仁書院舊生合唱團、
  本地合唱團、明儀合唱團、欣韻合唱團、
  香港大學校友會合唱團、香港雅樂社合唱團、
  香港聖樂團、耕韻合唱團
- 香港中樂團
- 九龍尖沙咀梳士巴利道10號，香港文化中心音樂廳
- 票價：HK$350, HK$280, HK$220, HK$170
  (門票現於城市售票網發售)
  節目查詢：3185 1600　票務查詢：3761 6661
  信用卡電話購票：2111 5999
  網上購票 URBTIX：www.urbtix.hk

「極」
「邁向半世紀的足跡 香港中樂團45周年誌慶」
活動/2022年香港特別行政區成立二十五周年慶祝活動*

- 7月15日及16日(星期五、六)　晚上7時30分
- 指揮：閻惠昌　　構思：閻惠昌、太極大師邢啟林
  作曲：伍卓賢　　導演：伍宇烈*
  舞蹈：馮雲黛　　舞蹈：喬楊*
  形體：曾浩鋒　　合唱：香港兒童合唱團
  舞台設計：王梓駿　　燈光設計：張素宜
  音響設計：夏恩蓓　　影像設計：方曉丹
  服裝設計：譚嘉儀
  *承蒙城市當代舞蹈團批准參與
- 香港中樂團
- 九龍尖沙咀梳士巴利道10號，香港文化中心大劇院
- 票價：HK$350, HK$280, HK$220, HK$170
  (門票現於城市售票網發售)
  節目查詢：3185 1600　票務查詢：3761 6661
  信用卡電話購票：2111 5999
  網上購票 URBTIX：www.urbtix.hk

SHOUT Contemporary 畫廊

New Order — Age of Consent

- 7月19日至8月19日 (星期一至日)　上午11時至晚上8時
- SHOUT Contemporary 畫廊
- 尖沙咀柯士甸道西1號ELEMENTS圓方2樓2046號舖
- 電郵：contemporary@shout.art　電話：6113 0054
  網址：www.contemporary.shout.art
  Instagram：shoutcontemporary

花園街公共圖書館推廣活動室

故事工作坊 (英語)*

- 7月16日(星期六)　下午2時30分至3時30分
- 加戲工作室
- 英語進行，7月2日開始於舉辦活動的公共圖書館派發入場券。

STEAM工作坊：自製床前小燈座

- 7月30日(星期六)　下午2時30分至4時
- J Music Magic
- 粵語進行，7月16日開始於舉辦活動的公共圖書館派發入場券。

以上活動

- 香港公共圖書館
- 九龍旺角花園街123號A花園街市政大廈四至五樓
- 每人限取兩張入場券。先到先得，額滿即止。
  查詢電話：2928 4055

油蔴地公共圖書館推廣活動室

工作坊：香港故事立體情境*

- 7月23日(星期六)　上午10時30分至中午12時
- 香港聖公會麥理浩夫人中心
- 香港公共圖書館
- 九龍油麻地上海街251號地下A座及一至三樓
- 粵語進行，7月9日開始於舉辦活動的公共圖書館派發入場券。每人限取兩張入場券。先到先得，額滿即止。查詢電話：2928 6055

Some Thingsss 玻璃工作室

玻璃工藝工作坊*

- 全年　上午10時至晚上10時
- Some Thingsss 玻璃工作室
- 大角咀洋松街73-79號 君豪工商大廈7樓B1室
  (*製作或課堂期間未能接待訪客，故謝絕一切未經預約的探訪)
- 各工作坊詳情：https://workshop.somethingsss.com
  電話查詢：2388 7688
  Whatsapp 查詢：5501 7814
  *所有工作坊均須預約

油麻地戲院

【穿「粵」時空「油」樂場】
迷你互動展覽*

- 全年 (逢星期一休息)
  下午1時至晚上7時
- 康樂及文化事務署
- 九龍窩打老道8號紅磚屋地下
- 無需預約，免費入場

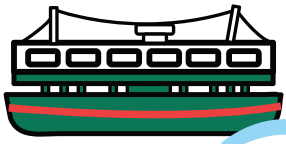

深水埗區
Sham Shui Po District

Contrast

<情味飲冰室> — 冰室茶餐廳文化展*

- 4月29日至7月31日 上午9時30分至下午6時30分
- 藝術家及策展人簡介

  Alison Hui

  生於香港的插畫師，城市速寫人和塗鴉人，她用生動的色彩在紙上呈現一種城市想像。

  她熱衷於探索世界各地不同城市中，有趣的細節、建築及文化，利用線條，水彩，麥克筆來記錄和表達她對城市景觀和文化的詮釋。

  撰寫書籍：《擁抱不確定》(2016)和《香港尋味》(2019)

  獨立出版：《Beard Matters》,《A Glance of Global Architecture》,《All About Tofu》,《There is no place before arrival》 網頁：alisonhuiah.com

  黎的琛

  於倫敦大學金匠學院完成社會人類學碩士，致力研究香港飲食文化，尤以茶餐廳冰室為研究重心。他現為香港大學現代語言及文化學院兼任講師及教學助理，曾於一茶餐廳以侍應身分作三個月的田野考察研究，並一直追訪香港的茶餐廳及其從業員，期望有朝一日解答心中「什麼是人情味」的難題。
- Contrast x Alison Hui x Samuel Lai
- 長沙灣福榮街512-518號依時大廈
- 免費參加

饒宗頤文化館

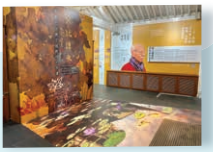

文化傳承 — 華學大師饒宗頤教授的故事 (常設展覽)*

- 全年(星期二至日及公眾假期，逢星期一休館)
  上午10時至下午6時
- 饒宗頤文化館
- 免費參觀　查詢電話：2100 2828 或
  電郵：info@jtia.hk 或 瀏覽網頁：www.jtia.hk

百年使命 (常設展覽)*

- 全年(星期二至日及公眾假期，逢星期一休館)
  上午10時至下午6時
- 饒宗頤文化館
- 免費參觀　查詢電話：2100 2828 或
  電郵：info@jtia.hk 或 瀏覽網頁：www.jtia.hk

「活字生香」漢字文化體驗展*

- 全年(星期二至日及公眾假期，逢星期一休館)
  上午10時至下午6時
- 饒宗頤文化館、中華出版促進會
- 免費參觀　查詢電話：2100 2828 或
  電郵：programme@jtia.hk 或
  瀏覽網頁：https://www.jtia.hk/exh_hanzi2017

偽文青嘉年華市集*

- 7月1日至3日　下午1時至晚上7時
- LIFE MART
- 免費入場　電郵：lifemarthk@gmail.com 或
  瀏覽網頁：https://www.facebook.com/lifemarthk

以上活動

- 九龍美孚青山道800號

黑暗中對話 賽馬會對話體驗館

黑暗中對話旅程*

- 6月24日至7月31日　上午10時至晚上7時30分
- 黑暗中對話(香港)基金會
- 九龍長沙灣長義街9號D2 Place 一期7樓B室
- 個人體驗活動及其他查詢
  電話 / Whatsapp：2310 0833
  (只限訊息及發送付款憑證)
  電郵：exhibition@dialogue-experience.org.hk

Aurora Workshop

Aurora Leathercraft Class*

- 6月24日至7月31日　下午1時至5時
- Aurora Leathercraft Trading Co.
- 九龍深水埗大南街197號
- 報名：https://www.auroraleatherware.com/application-for-class-35506312432257721517
  查詢 Whatsapp：6405 9699

九龍塘創新中心

香港插畫及文創展2022 DIGI ART*

- 6月25日至26日　中午12時至晚上7時
- HKHands
- 入場費：成人HK$50，學生HK$20
  網頁：https://illustrationcreativeshow.com

a little something 小意思

癮使人 Freaking addicted by armechan*

- 7月5日至31日　下午1時至晚上7時
- a little something 小意思
- 深水埗荔枝角道188號B店地下
- 免費參加 / 查詢詳情：@alittlesomething.jewellery

香港製造 CHOCOLATE RAIN

D2 Place 二期 地下 The Garage

不一樣的瑞士遊記 — 雪絨花國度的人與事：《關於瑞士，我想講嘅係...》*

- 7月1日(星期五)
  下午3時30分至4時30分
- Simon Yeung
- 香港貿發局、超媒體出版有限公司、D2 Place

90後躺平稅月— 鮮為人知的稅務秘聞*

- 7月1日(星期五)　下午5時至6時
- 特許稅務師：鍾展坤
- 香港貿發局、
  超媒體出版有限公司、D2 Place

「諸朋」定「9友」？《九型人格奇遇記2之人際關係》*

- 7月2日(星期六)　下午2時至3時
- 張麗華
- 香港貿發局、紅出版集團、D2 Place

細訴50載電影生涯：《把悲傷留給電影》*

- 7月2日(星期六)　下午3時30分至4時30分
- 陳德森 (《十月圍城》金像獎導演)
- 香港貿發局、紅出版集團、D2 Place

《祝君旅陶愉快》出版點滴分享*

- 7月2日 (星期六)　下午5時至6時
- 李文聰 (香港著名陶笛演奏家)
- 香港貿發局、紅出版集團、D2 Place

哲學即場傾：《好青年哲學讀本》、《小日常的哲學》、《大時代的哲學》、《人生種種》*

- 7月3日(星期日)　下午2時至3時
- 好青年茶毒室
- 香港貿發局、天窗出版社、D2 Place

由書迷到寫書 — 寫作人的奇幻之旅：《一瞬煙火》*

- 7月3日(星期日)
  下午3時30分至4時30分
- 紫砂
- 香港貿發局、突破出版社、D2 Place

拼搏在獎牌前：《拼搏在獎牌前— 乒乓少年追夢記》*

- 7月3日(星期日)　下午5時至6時
- 黃潔雯及青年運動員
- 香港貿發局、突破出版社、D2 Place

以上活動

- 香港九龍荔枝角長順街15號 D2 Place 二期地下 The Garage
- 詳情及網上報名：www.hkbookfair.com/c7

JCCAC 賽馬會創意藝術中心

水彩街景工作坊 Cityscape in Watercolor (Painting Workshop)*

- 7月2日至3日
  上午11時至下午1時30分，
  下午3時至5時30分
- Rainb.w (Watercolor artist 水彩畫家)
- Rainb.w Studio
- 九龍石硤尾白田街30號，
  JCCAC 賽馬會創意藝術中心L6-03
- 網上報名：https://rainbw.art/class

「葛量洪視覺藝術獎2021/2022」複審入選作品展*

- 7月16日　　上午11時至晚上8時
  7月17日至19日　上午10時至晚上8時
  詳情稍後於本會Facebook專頁及Instagram公佈
- 香港美術教育協會
- 九龍石硤尾白田街30號賽馬會創意藝術中心L1藝廊
- 免費開放　報名方法及查詢：
  2234 6096 (姚小姐Abbie) /
  abbieyiu@hksea.org.hk

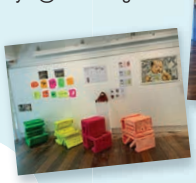

荔枝角公共圖書館 推廣活動室

工作坊：立體捲紙畫*

- 7月16日(星期六)　下午4時至5時30分
- 粵語進行，7月2日開始於舉辦活動的公共圖書館派發入場券。每人限取兩張入場券。先到先得，額滿即止。

工作坊：童話故事好時光

- 7月30日(星期六)　下午4時至5時30分
- 粵語進行，7月16日開始於舉辦活動的公共圖書館派發入場券。每人限取兩張入場券。先到先得，額滿即止。

以上活動

- 香港聖公會麥理浩夫人中心
- 香港公共圖書館
- 九龍荔灣道19號地下至一樓
- 查詢電話：2746 4270

美孚社區會堂禮堂

2022社區文化大使：「逆風翱翔」— 巡迴音樂會：五音繁會*

- 7月31日　下午2時15分至3時30分
  下午3時45分至5時
- 伍偉文博士 (主持 / 音樂治療師)
- 竹韻小集
- 荔枝角美荔道33號
- 免費參加
  查詢電話：6507 7273

荃灣區
Tsuen Wan District

天趣當代藝術館

「無形之境」法國藝術展*

- 5月20日至6月30日 (星期一至六)
  上午10時至晚上7時
- 天趣當代藝術館
- 新界荃灣美環街1號時貿中心21樓1－6室
- 免費參加　查詢電郵：msctq@vintion.com
  查詢電話：2416 3632

荃灣大會堂

《動物小救兵》展覽*

- 6月17日至7月3日
  星期一至星期四：中午12時至下午6時
  星期五至星期日：中午12時至晚上7時30分
  *7月3日：中午12時至下午3時
- 明日藝術教育機構
- 荃灣大河道72號
- 免費入場
  查詢：2742 2966 / info@mingri.org.hk
  詳情：https://www.mingri.org.hk/doc/2865

戲偶兒童劇《企鵝尋親記》*

- 6月18日至7月3日　下午3時或晚上7時45分
- 明日藝術教育機構
- 荃灣大河道72號
- 門票正價：HK$185
  詳情：https://www.mingri.org.hk/doc/2844

粵劇［花田八喜］*

- 6月26日　晚上7時15分至10時30分
- 劉惠鳴、莊婉仙、裴俊軒、芯融
- 彩鳳鳴劇團
- 免費索票參加 / 查詢Whatsapp：6377 6061

互動故事劇場《小小鼠世界》*

- 7月2日　上午11時15分至11時45分
- 明日藝術教育機構
- 荃灣大河道72號
- 免費參加
  查詢：2742 2966 / info@mingri.org.hk
  詳情：http://www.mingri.org.hk/doc/2866

粵劇［福星高照喜迎春］*

- 6月26日　下午1時30分至4時45分
- 劉惠鳴、莊婉仙、裴俊軒、芯融
- 彩鳳鳴劇團
- 免費索票參加 / 查詢whatsapp：6377 6061

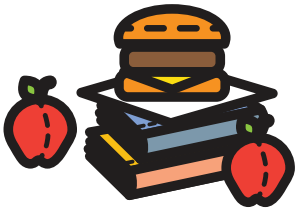

荃灣大會堂演奏廳

25 • 35 演藝嘉年華 Performing Arts Carnival*

- 8月7日(星期日)　下午2時至5時
- 主軸演出：DancingAndy and Artists、
  一舖清唱 Yat Po Singers、
  Endor by Drip Music、演戲家族 Actors' Family、
  Jazzical by Music Lab、
  香港演藝學院舞蹈學院 HKAPA School of Dance
  延伸活動包括少數族裔舞蹈表演、中樂演奏、管樂演奏、故事劇場《童話王國》、嘻哈舞及霹靂舞表演、合唱團演出、粵曲演唱、中國舞蹈表演、互動工作坊及體驗
- 康樂及文化事務署
- 香港新界荃灣大河道72號，荃灣大會堂演奏廳
- 免費入場
  請參閱「節目詳情」QR code二維碼
  節目查詢 Programme enquiry: 2408 2378
  https://www.lcsd.gov.hk/en/twth/25_35PAC.pdf

唧唧荃灣工作室

深入學習鉤織定期班*

民族風織片毛毯工作坊*

新手入門鉤織玩偶工作坊*

鉤織永生花束．花籃．花盒工作坊*

以上活動

- 6月24日至7月31日 (星期二至日)
  上午10時30分至晚上9時30分
- 唧唧 zik² － 鉤織創意教室
- 香港新界荃灣沙咀道26－38號
  匯力工業中心17樓22室
- 所有工作坊必須事前預約，不設即場登記
  查詢報名：https://www.facebook.com/zik2life
  查詢電話：5923 2418 (只供Whatsapp)

南豐紗廠CHAT六廠

「紗廠絮語」展覽
- 常設展覽　上午11時至晚上7時 (逢星期二休息)
- 免費入場

「再紡東亞系列二：邊織邊拆的網」策展人導賞
- 7月3日　下午3時至4時15分
- CHAT六廠策展人王慰慰
- 按金HK$50；報名及查詢：https://www.mill6chat.org/co-learn/current-upcoming

製作你的物件偶：說故事親子工作坊
- 7月3日　下午3時至4時30分
- 合作單位：Free-To-Play
- HK$120；報名及查詢：https://www.mill6chat.org/co-learn/current-upcoming

「櫻桃」併條機示範
- 7月16日　下午1時30分至5時45分
- 免費入場

導賞團：春季項目2022
- 即日至8月7日　下午2時30分至下午5時30分 (逢星期四至日)
- 免費入場

「代工繡場：紗廠客廳」
- 即日至8月7日　下午3時(逢星期六)
- 免費入場

「再紡東亞系列二：邊織邊拆的網」展覽
- 即日至8月7日　上午11時至晚上7時 (逢星期二休息)
- 免費入場

以上活動
- CHAT六廠 (六廠紡織文化藝術館)
- 荃灣白田壩街45號南豐紗廠二樓CHAT六廠
- 電話：3979 2301
  電郵：enquiry@mill6chat.org

葵青區
Kwai Tsing District

KC100藝術空間

The Tsunami of Butterfly — Alfred Cheng Solo Exhibition 《蝴蝶海嘯》鄭偉浩個展*
- 5月30日至7月30日　星期一至六上午9時至晚上7時　星期日及公眾假期休息
- KC100藝術空間　● 葵涌葵昌路100號地下
- 免費參加　查詢電話：2110 0550

北葵涌公共圖書館推廣活動室

工作坊：童話故事好時光*
- 7月16日(星期六)　下午3時至4時30分
- 香港聖公會麥理浩夫人中心　● 香港公共圖書館
- 葵涌石蔭路北葵涌街市及圖書館三樓及四樓
- 粵語進行，7月2日開始於舉辦活動的公共圖書館派發入場券。每人限取兩張入場券。先到先得，額滿即止。查詢電話：2421 4740

STEAM工作坊：自製床前小燈座*
- 7月24日(星期日)　上午11時30分至下午1時
- J Music Magic　● 香港公共圖書館
- 葵涌石蔭路北葵涌街市及圖書館三樓及四樓
- 粵語進行，7月10日開始於舉辦活動的公共圖書館派發入場券。每人限取兩張入場券。先到先得，額滿即止。查詢電話：2421 4740

南葵涌公共圖書館推廣活動室

工作坊：立體捲紙畫*
- 7月17日(星期日)　下午2時至3時30分
- 香港聖公會麥理浩夫人中心
- 香港公共圖書館
- 葵涌興芳路166-174號葵興政府合署四樓
- 粵語進行，7月3日開始於舉辦活動的公共圖書館派發入場券。每人限取兩張入場券。先到先得，額滿即止。查詢電話：2429 6338

青衣公共圖書館推廣活動室

工作坊：彈彈驚喜盒
- 7月31日(星期日)　下午2時30分至4時
- 香港聖公會麥理浩夫人中心
- 香港公共圖書館
- 青衣青綠街38號青衣市政大廈一樓
- 粵語進行，7月17日開始於舉辦活動的公共圖書館派發入場券。每人限取兩張入場券。先到先得，額滿即止。查詢電話：2497 2904

屯門區
Tuen Mun District

宣道會屯門堂

「迷霧裡的召命」講座*

- 7月10日　下午2時30分至4時30分
- 高銘謙牧師
  （建道神學院滕近輝教席副教授、聖經研究部主任）
- 宣道出版社
- 新界屯門景峰花園商場一樓主禮堂（景峰輕鐵站旁）
- 網上報名：https://forms.gle/ZhVRaNmVywviiXyKA
  查詢電郵：caphkbook@gmail.com或
  致電：2782 0055與編輯組聯絡

屯門大會堂文娛廳

2+劇場《我要飛》

- 7月31日至8月7日
  上午11時；下午2時；下午4時30分
- 普 劇場 Pop Theatre
- 新界屯門屯喜路3號
- 6月開始城市售票網公開發售
  查詢電話：3956 3459 (陳小姐)

屯門公共圖書館推廣活動室

療癒密碼：酒精水墨畫工作坊*

- 7月23日(星期六)　下午3時至4時30分
- 加戲工作室　　香港公共圖書館
- 屯門屯喜路1號
- 粵語進行，7月9日開始於舉辦活動的公共圖書館派發入場券。每人限取一張入場券。先到先得，額滿即止。只限12歲或以上人士參加。
  查詢電話：2450 0671

大埔區
Tai Po District

大埔公共圖書館推廣活動室

故事工作坊 (普通話)

- 7月31日(星期日)　下午2時30分至3時30分
- 樂趣學園　　香港公共圖書館
- 新界大埔鄉事會街8號大埔綜合大樓五樓
- 普通話進行，7月17日開始於舉辦活動的公共圖書館派發入場券。每人限取兩張入場券。先到先得，額滿即止。
  查詢電話：2651 4334

西貢區
Sai Kung District

將軍澳公共圖書館推廣活動室

STEAM工作坊：自製床前小燈座*

- 7月16日(星期六)　下午2時30分至4時
- J Music Magic
- 香港公共圖書館
- 將軍澳運隆路9號
- 粵語進行，7月2日開始於舉辦活動的公共圖書館派發入場券。每人限取兩張入場券。先到先得，額滿即止。
  查詢電話：2706 8101

東華三院呂潤財紀念中學

第47屆GAPSK全港普通話朗誦比賽*

- 7月30日　上午9時至下午6時
- GAPSK朗誦比賽執行委員會
- 將軍澳毓雅里8號
- 查詢報名：https://www.gapsk.org/speech
  查詢電話：3101 0800

調景嶺公共圖書館推廣活動室

工作坊：彈彈驚喜盒*

- 7月17日(星期日)　　上午11時至下午12時30分
- 香港聖公會麥理浩夫人中心
- 香港公共圖書館
- 新界將軍澳翠嶺路四號
- 粵語進行，7月3日開始於舉辦活動的公共圖書館派發入場券。每人限取兩張入場券。先到先得，額滿即止。查詢電話：2360 1678

西貢公共圖書館推廣活動室

工作坊：香港故事立體情境

- 7月31日(星期日)　下午2時30分至4時
- 香港聖公會麥理浩夫人中心
- 香港公共圖書館
- 西貢親民街34號西貢政府合署五樓
- 粵語進行，7月17日開始於舉辦活動的公共圖書館派發入場券。每人限取兩張入場券。先到先得，額滿即止。查詢電話：2792 3669

沙田區
Sha Tin District

沙田大會堂

2022社區文化大使：
「逆風翱翔」—
講座音樂會：粵樂百子櫃*

- 6月26日 下午4時至5時15分
  晚上8時至9時15分
- 黃韻婷教授（主講 / 註冊中醫師）
- 竹韻小集
- 新界沙田源禾路1號，沙田大會堂文娛廳
- 免費參加　查詢電話： 6507 7273

導賞舞蹈演出《三國知多少》加料活動
(1)伸展工作坊*
(2)杖頭偶製作 + 親子舞蹈工作坊*
(3)皮影偶製作 + 民族舞蹈工作坊*

- (1) 7月15日 晚上7時30分至8時45分
  (2) 7月16日 上午10時30分至下午1時30分、下午3至6時
  (3) 7月17日 上午10時30分至下午1時30分、下午3至6時
- 香港舞蹈團
- 香港新界沙田源禾路一號，沙田大會堂展覽廳
- 優惠套票現於 art-mate 發售
  活動詳情：www.hkdance.com
  節目查詢：hkdance@hkdance.com / 3103 1809

25 • 35 演藝嘉年華
Performing Arts Carnival*

- 7月31日(星期日)　下午2時至5時
- 主軸演出：
  Dancing Andy and Artists、
  一舖清唱 Yat Po Singers、
  Endor by Drip Music、
  演戲家族 Actors' Family、
  Jazzical by Music Lab、
  香港演藝學院舞蹈學院 HKAPA School of Dance
  延伸活動包括舞蹈、音樂劇、兒童劇、中、西樂演奏、粵劇折子戲、皮影戲、互動工作坊及體驗等
- 康樂及文化事務處
- 香港新界沙田源禾路一號，沙田大會堂演奏廳
- 免費入場
  請參閱「節目詳情」QR Code 二維碼
  節目查詢 Programme enquiry：2694 2560
  https://www.lcsd.gov.hk/tc/stth/programmes/stth35a/carnival.html

《停格中的塑像》

- 8月26日至27日(星期五至六) 晚上7時30分 及
  8月27日至28日(星期六至日) 下午2時30分
- 城市當代舞蹈團
- 香港新界沙田源禾路一號，沙田大會堂演奏廳
- 查詢：info@ccdc.com.hk / 2329 7803

三角關係Trinity Theatre
《二人餐 Table for Two》

- 8月26至28、30至31日；
  9月1至4、6至7、11至12日(晚上8時) 及
  8月28日；9月3至4、11至12日(下午3時)
- 三角關係Trinity Theatre
- 香港新界沙田源禾路一號，沙田大會堂文娛廳
- 門票於art-mate公開發售
  購票連結：https://bit.ly/3CHmga1
  查詢電話：2695 4682

香港中文大學圖書館展覽廳

港文存檔 — 香港中文大學圖書館
香港文學特藏二十周年展

- 6月29日至12月30日
  開放時間請見
  香港中文大學圖書館網頁
- 香港中文大學圖書館及
  香港中文大學香港文學研究中心合辦
- 免費參觀
  查詢：3943 8740 / 3943 7305
  電郵：spc@lib.cuhk.edu.hk

消歎場 Joy Art Club

創造你的漫畫主角造形工場*

- 7月2、9、16、23、30 日　下午2時至4時
- Winnie Davies (BA.HKU, MA.PU)
- 為藝會、消歎場
- 香港新界火炭黃竹洋街15-21號華聯工業中心A座14樓2室
- 查詢 / 報名：joyartclub@gmail.com
  電話/WhatsApp：9332 0424　www.club4art.com

沙田公共圖書館推廣活動室

療癒密碼：酒精水墨畫工作坊*

- 7月16日(星期六)　下午2時30分至4時
- 加戲工作室
- 香港公共圖書館　沙田源禾路1號
- 粵語進行，7月2日開始於舉辦活動的公共圖書館派發入場券。每人限取一張入場券。先到先得，額滿即止。只限12歲或以上人士參加。
  查詢電話：2694 3788

工作坊：童話故事好時光*

- 7月17日(星期日)　上午10時30分至中午12時
- 香港聖公會麥理浩夫人中心
- 香港公共圖書館　沙田源禾路1號
- 粵語進行，7月3日開始於舉辦活動的公共圖書館派發入場券。每人限取兩張入場券。先到先得，額滿即止。查詢電話：2694 3788

和諧粉彩與情緒自"娛"：
《停課不停學 — 哲與媽媽的和諧粉彩畫》*

- 7月17日(星期日) 下午1時至2時
- 黃哲、潘妙香
- 香港貿發局、紅出版集團
- 沙田源禾路1號
  詳情及網上報名：
  www.hkbookfair.com/c7

馬鞍山公共圖書館推廣活動室

工作坊：彈彈驚喜盒*

- 7月23日(星期六)　上午10時至11時30分
- 香港聖公會麥理浩夫人中心
- 香港公共圖書館　沙田馬鞍山鞍駿街14號
- 粵語進行，7月9日開始於舉辦活動的公共圖書館派發入場券。每人限取兩張入場券。先到先得，額滿即止。查詢電話：2630 1911

圓洲角公共圖書館推廣活動室

故事工作坊 (英語)*

- 7月24日(星期日)　下午2時30分至3時30分
- 加戲工作室　香港公共圖書館
- 沙田銀城街35號圓洲角綜合大樓高座
- 英語進行，7月10日開始於舉辦活動的公共圖書館派發入場券。每人限取兩張入場券。先到先得，額滿即止。查詢電話：2324 2700

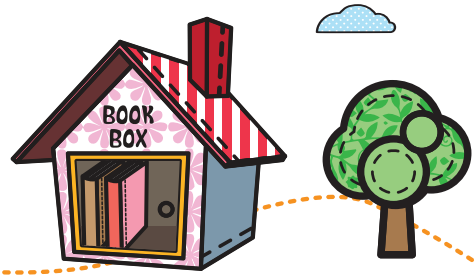

元朗區
Yuen Long District

小白兔農莊

小白兔音樂會*
- 7月起逢星期日　中午12時至下午1時
- 音樂表演者
- 免費參加

小白兔親子烹飪工作坊*
- 7月起逢星期六、日、公眾假期
- 小白兔導師

DIY擺設工作坊*
- 7月起逢星期六、日、公眾假期
- 小白兔導師

以上活動
- 小白兔農莊元朗八鄉橫台山芝麻嶺1號
- 查詢電話：5546 1226

元朗公共圖書館推廣活動室

工作坊：對稱玫瑰窗剪紙*
- 7月23日(星期六)　下午4時至5時30分
- 香港聖公會麥理浩夫人中心
- 香港公共圖書館
- 元朗馬田路52號元朗文化康樂大樓地下及一樓
- 粵語進行，7月9日開始於舉辦活動的公共圖書館派發入場券。每人限取兩張入場券。先到先得，額滿即止。查詢電話：2479 2511

南生圍(戶外)

共創飛行夢*
- 7月23日　下午1時至4時
- 香港天空風箏學會　主席：陳健泉
- 香港天空風箏學會
- 南生圍(戶外)
- 優惠推廣/查詢報名：info@kite.org.hk
  查詢電話：2697 3836
  http://www.kite.org.hk

屏山天水圍公共圖書館推廣活動室

療癒密碼：和諧粉彩工作坊*
- 7月24日(星期日)　下午3時至4時30分
- Volare in Arte
- 粵語進行，7月10日開始於舉辦活動的公共圖書館派發入場券。每人限取一張入場券。先到先得，額滿即止。只限12歲或以上人士參加。
  查詢電話：2126 7520

療癒密碼：酒精水墨畫工作坊
- 7月31日(星期日)　下午2時30分至4時
- 加戲工作室
- 粵語進行，7月17日開始於舉辦活動的公共圖書館派發入場券。每人限取一張入場券。先到先得，額滿即止。只限12歲或以上人士參加。
  查詢電話：2126 7520

以上活動
- 香港公共圖書館
- 天水圍聚星路一號屏山天水圍文化康樂大樓高座

北區
North District

北區大會堂二號活動室

周日彩虹系列【劇場尋寶時間】*
- 6月12、19、26日、7月3日　下午3時至4時
- 香港戲劇工程
- 上水龍運街2號北區大會堂二號活動室
- 免費參加
  詳情及報名：https://www.hktws.com/colourful-sunday
  查詢電話：2606 2989 / 6716 3868 (Whatsapp)

鳳溪第一中學(禮堂)

圖書管理學會期終檢討會暨聯誼活動
- 7月29日　上午9時至中午12時
- 圖書館主任及本校老師
- 鳳溪第一中學　● 新界上水馬會道17號
- 只供本校學生參與
  查詢電話：2670 0366

粉嶺公共圖書館推廣活動室

工作坊：彈彈驚喜盒*
- 7月24日(星期日)　下午2時30分至4時
- 粵語進行，7月10日開始於舉辦活動的公共圖書館派發入場券。每人限取兩張入場券。先到先得，額滿即止。查詢電話：2669 4444

工作坊：立體捲紙畫
- 7月30日(星期六)　上午10時30分至中午12時
- 粵語進行，7月16日開始於舉辦活動的公共圖書館派發入場券。每人限取兩張入場券。先到先得，額滿即止。查詢電話：2669 4444

以上活動
- 香港聖公會麥理浩夫人中心
- 香港公共圖書館
- 粉嶺和滿街9號二樓

離島區
Islands District

長洲公共圖書館 推廣活動室

STEAM工作坊：自製床前小燈座*

- 7月23日(星期六) 下午2時30分至4時
- J Music Magic
- 香港公共圖書館
- 長洲大興堤路2號長洲市政大廈二樓
- 粵語進行，7月9日開始於舉辦活動的公共圖書館派發入場券。每人限取兩張入場券。先到先得，額滿即止。查詢電話：2981 5455

東涌公共圖書館 推廣活動室

工作坊：立體捲紙畫*

- 7月24日(星期日) 下午3時至4時30分
- 香港聖公會麥理浩夫人中心
- 香港公共圖書館
- 新界大嶼山東涌文東路39號東涌市政大樓地下及一樓
- 粵語進行，7月10日開始於舉辦活動的公共圖書館派發入場券。每人限取兩張入場券。先到先得，額滿即止。查詢電話：2109 3011

線上活動
Online Event

創作獎勵計劃

- 6月1日至8月21日
- 香港教育城
- www.edcity.hk/eworksscheme

閱讀約章獎勵計劃

- 6月1日至8月21日
- 香港教育城
- www.edcity.hk/readingcontract

閱讀挑戰計劃

- 6月1日至8月21日
- 香港教育城
- www.edcity.hk/readingchallenge

<香港．尋味 Taste.Hong Kong> 網上展覽邀請

- 6月至8月　全日營業
- A.H Kunstwerk
- 免費參加

「無限亮」2022：舞蹈錄像《幻肢舞影》

- 免費參加：https://go.nolimits.hk/nl-phantoms-within

「無限亮」2022：藝術家進駐計劃 紀錄短片及展演《心花怒放》

- 免費參加：https://go.nolimits.hk/nl-artists-in-residence

以上活動

- 6月17日上午10時至7月31日晚上11時
- 香港藝術節及香港賽馬會慈善信託基金合辦
- 節目查詢：enquiry@nolimits.hk
  查詢電話及Whatsapp：2828 4949

SWEAT香港國際舞蹈節

- 6月17日至25日 whole day event
- HKAPA x Hong Kong Dance Alliance
- 查詢報名：https://sweat-festival.hkapa.edu/website/238
  查詢電話：2267 6631

大灣區STEM卓越獎2022(香港)

- 6月中至月尾 (舉行評審)
  按組別分別於上午及下午舉行
- 香港新興科技教育協會主辦
- 報名：https://tinyurl.com/2dr47nma
  聯絡人：李先生
  電話：2869 6603　電郵：info@hknetea.org

線上活動 Online Event

網上研討會：史詩的啓示

- 6月18日　下午2時半至6時半
- 張秉權 (國際演藝評論家協會(香港分會)主席)
  陳煒舜 (香港中文大學中國語言及文學系副教授)
  米克 · 英厄姆教授 (Prof Mike Ingham)
  (香港中文大學英文系兼任教授)
  黃鈺瑩 (文化研究學者)
- 鄧樹榮戲劇工作室
- 備註：詳情可瀏覽工作室網站 / 社交媒體
  網站：www.tswtheatre.com
  Facebook：鄧樹榮戲劇工作室
  Instagram：鄧樹榮戲劇工作室

「自由學」網上鉤織教室
「隨時學」網上鉤織教室
「線上學」網上鉤織教室

- 名額有限，額滿即止

以上活動

- 6月24日至7月31日　24小時
- 啷啷 zik² - 鉤織創意教室
- 查詢報名：https://www.patreon.com/zik2life/membership
  查詢電話：5923 2418 (只供Whatsapp)

Multi Art Camp 2022
暑假綜合藝術營2022

- 6月1日至9月1日
  上午9時30分至11時30分 / 上午10時30分至下午12時30分 / 上午9時30分至下午12時30分
- Banana Art Club
- 查詢報名　電郵：bananaartclub@gmail.com
  Whatsapp：wa.link/28s9rq
  報名網址：www.bananaartclub.com
  網上商店：https://bananaartclub.ecwid.com
  地址：香港銅鑼灣希慎道8號裕景商業中心14樓49室

《摩訶婆羅多》網上讀劇放映

- 6月30日至7月3日　下午2時至5時

《摩訶婆羅多》線上展覽

- 7月開始發佈

以上活動

- 鄧樹榮戲劇工作室
- 詳情可瀏覽工作室網站 / 社交媒體
  網站：www.tswtheatre.com
  Facebook / Instagram：鄧樹榮戲劇工作室

digiAFTEC® 青少年劇場入門指南

- 隨時免費網上參加，另設手工舞台黑盒套裝及8月份戲劇工作坊
- 誇啦啦藝術集匯
- 詳情：https://www.aftec.hk/zh/digiaftec-ypg-zh/
  查詢：2520 1716

用創意說文識字

- 6月30日　下午5時至6時30分
- 曾昭偉先生及李雅庄小姐
  (說文識字及致德教育 創辦者)
- Chi Tak Education
- 免費參加 / 查詢報名：6150 1919 (Whatsapp)

認識「元宇宙」與「STEM」教育的關係

- 7月23日　下午2時至3時
- 香港科創教育協會、香港科創教育獎勵計劃
- 免費參加　查詢報名：enquiry@hkstemedu.org

說好故事及親子共讀

- 7月9日　上午10時至11時
- 區永佳 (台山商會學校圖書館主任)
- 台山商會學校
- 免費參加　報名：9225 0276 (Whatsapp)
  電郵：toishanlib@yahoo.com.hk
  查詢電話：2462 2855

2022香港資訊及通訊科技獎：學生創新獎

- 7月13日至9月13日 (舉行評審)
  按組別分別於上午及下午舉行
- 香港資訊及通訊科技獎由政府資訊科技總監辦公室策動，香港新興科技教育協會籌辦
- 報名：https://tinyurl.com/3ssft3w6
  聯絡人：李先生
  電話：2869 6603　電郵：info@hknetea.org

Drum Up Channel
鼓樂教學網上頻道

- 全年開放
- 蔡立德老師 (英國倫敦聖三一音樂學院鼓樂考試之香港區顧問)
  唐舜菁老師(香港演藝學院導師)
  陳梓浩老師 (敲擊樂演奏家)
  徐協倫老師 (香港專業音樂人、演唱會及錄音鼓手、敲擊樂手、 錄音師、監製)
  黃彥康老師(職業鼓手)
  劉智豪老師 (倫敦聖三一 (香港)音樂中心 搖滾與流行香港區大使)
- 香港國際鼓手節
- HK$250/月 報名查詢：drum.up@hkdrumfest.page
  查詢電話：5541 0923

「文化七月 • 悅讀夏季」
禮品換領計劃

為了進一步推廣香港的閱讀風氣，第32屆香港書展再次走出會展，於6月24日起聯同各大書店、商場、咖啡店、教育及文化機構等，舉行一連串文化活動，包括作家分享會、親子閱讀工作坊、文化導賞團等，讓全城投入這個「文化七月 • 悅讀夏季」盛事。

快來參與香港書展「文化七月」精彩活動，並集齊「**Chocolate Rain」貼紙**，到書展換取禮物啦*！

今年我們邀請到來自香港的團隊為「文化七月」活動設計一套四款印花貼紙，參加者可於指定活動收集印花乙張，並自行貼於以下印花位置△，即可到香港書展2022展覽廳3FG指定換領處換領禮物，詳情如下：

- 集齊四個，合共四款印花，可獲價值港幣二百元或以上的指定文具或禮品乙份
- 集齊三個，合共兩款印花，可獲價值港幣一百元或以上至二百元以下的指定文具或禮品乙份
- 集齊兩個，合共兩款印花，可獲價值港幣五十元或以上至一百元以下的指定文具或禮品乙份
- 集齊一個任何款式印花，可獲價值港幣五十元的指定文具或禮品乙份

△ 2022年「文化七月」四款專屬印花設計：

***使用細則：**

- 指定活動的每位參加者，可獲派印花乙張，詳情請參閱「文化七月」活動地圖或用手機掃描此小冊子的二維碼瀏覽「文化七月」網址。
- 換領禮物者需於香港書展2022展覽廳3FG指定換領處換取禮物。
- 每位參加者每天只可換領相同價值禮品乙份。
- 換領日期為2022年7月20至26日，禮物數量有限，先到先得。
- 此券之影印本無效。
- 香港貿易發展局有權修改本細則內容而無須另行通知。
- 如有任何爭議，香港貿易發展局將保留最終決定權。

鳴謝下列公司贊助禮品：

蘋果樹 | 突破 BREAKTHROUGH | 致德教育 Chitak | 智趣坊 Felix Puzzle Company | Gifted Minds Educational · Travel Gift

好習慣 GoodHabits | PACIFIC COFFEE | 19出版 | 小樹 SilvGerm | teateamama 下午茶媽媽 | 良友之聲出版社 VOX AMICA PRESS

HKTDC 香港貿發局